

## ESGOTO



### Na baía

Esgoto sendo lançado na baía, na Avenida Beira-Mar, altura da Ilha de Santa Maria, Vitória  
FOTO: Vitor Jubini



# DISCUSSÃO CONTINUA. E A POLUIÇÃO TAMBÉM

## Órgãos contestam lista, e esgoto segue poluindo o mar

✚ KATILAINE CHAGAS  
✚ RAQUEL LOPES  
✚ TATIANA MOURA

Com a divulgação da lista de órgãos públicos que ainda não fizeram a ligação à rede de coleta de esgoto, o “disse-me disse” começou: de um lado, a Companhia Espírito Santense de Saneamento (Cesan) com a listagem oficial; do outro, prefeituras e instituições que alegam que as informações estão erradas. E, no meio dessa história, a qualidade de vida de toda uma população que, desmentidos à parte, continua à mercê de toda a sujeira que, antes ou depois de qualquer lista, continua a ser jogada no mar.

Só em Vitória, são jogadas diretamente no mar de 15 a 16 milhões de litros de esgoto in natura, não trata-

do, por dia, segundo Rubem Francisco de Jesus, procurador-geral da prefeitura.

“Isso tudo atinge a qualidade de vida urbana. Praias poluídas, pontos não balneáveis, desvalorização dos imóveis, risco de contaminação. Traz um prejuízo para a população”, afirma Antônio Sérgio Ferreira Mendonça, pós-doutor em Engenharia de Recursos Hídricos.

Segundo a lista da Cesan divulgada na última segunda-feira, há 83 prédios públicos sem ligação à rede. Nela foram citadas o nome das escolas e outros órgãos detalhadamente. No dia seguinte, a lista foi reformulada e só trouxe o nome das secretarias responsáveis.

As Prefeituras de Vitória e da Serra contestaram a lista. O Tribunal de Justiça



**A GAZETA** abordou caso em várias matérias

do Espírito Santo (TJES) também questionou e afirmou, ontem, que realizou vistoria no prédio das Varas da Infância e da Juventude de Vitória, na Vila Rubim, e constatou que “as instalações de esgoto do

imóvel estão ligadas na rede de esgoto da Cesan”.

O presidente da ONG Transparência Capixaba, Edmar Camata, destaca que a divulgação dessa lista pôde jogar luz sobre essa situação. “Não saber quem não está ligado à rede é uma falha grave. O que não tem motivo para existir é órgão público que não faz aquilo que ele próprio cobra da população.”

### CESAN

Em contrapartida às contestações, a Cesan diz que os órgãos devem informar quando a ligação é feita. “São feitas vistorias todos os dias em todo o Estado. Mas há a obrigatoriedade de o cliente informar quando faz a interligação. Ocorre que entre

uma vistoria e outra, alguém pode não ter informado a ligação”, afirma Etelvina Jeveaux, gerente comercial da Cesan.

Ela confirma que a lista vai ser atualizada e divulgada todo dia 1º e 15 de cada mês. A Cesan não informava antes os nomes dos órgãos pois alegava direito do consumidor à privacidade. Mas a Comissão Mista de Reavaliação de Informações entendeu que são dados de interesse coletivo e que prevaleciam sobre o direito privado. Com isso, as informações foram regulamentadas pela Agência de Regulação de Serviços Públicos do Espírito Santo (Arsp).

“Mas a Cesan já repassava essas informações para os órgãos fiscalizadores”, ressalva Etelvina Jeveaux.

### PROBLEMA



“A consequência do sigilo era praia suja, poluição. Não saber quem não está ligado é uma falha grave”

**EDMAR CAMATA**  
PRESIDENTE DA ONG  
TRANSPARÊNCIA CAPIXABA

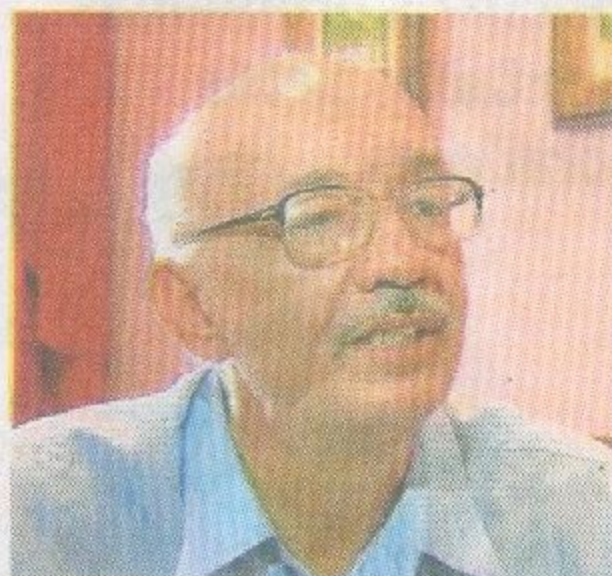

“Isso tudo atinge a qualidade de vida urbana. Praias poluídas, risco de contaminação”

**ANTÔNIO SÉRGIO**  
PÓS-DOCTOR EM ENG.  
DE RECURSOS HÍDRICOS

## ESGOTO

FRADINHOS

## Moradores notificados não conseguem fazer ligações

Problemas como nível das ruas e galeria impedem moradores de se ligarem à rede

KAIQUE DIAS  
kbenfica@redgazeta.com.br

Moradores de Fradinhos, em Vitória, estão sendo notificados e até cobrados pela taxa de esgoto, assim como acontece em vários outros bairros. O problema é que boa parte deles não consegue nem se conectar à rede de esgoto da Cesan porque não existe disponibilidade.

Um dos problemas, segundo eles, é que algumas ruas estão acima do nível das casas e da rede de esgoto domiciliar. As caixas da Cesan, onde o esgoto deve ser ligado, também estão acima, o que impossibilita a ligação.

É o que acontece com o aposentado Edilson Layber, de 61 anos. A rede de esgoto da casa dele fica a cerca de 1,5 metro abaixo do nível da rua porque a via passou por vários aterros depois da construção da casa. "Fizemos a vistoria falando que eu tinha ligado a linha de esgoto, mas eu não liguei. Estou pagando por algo que não estou usando. Não tem como. Só se quebrar minha sala toda", lamenta.

Outro problema é uma galeria pluvial que passa no meio da Rua José Malta, via de acesso a Fradinhos. A Cesan admite que só há possibilidade de disponibilizar



A casa de Edilson Layber fica abaixo do nível da rua

rede de esgoto de um lado de parte da rua, porque não tem como atravessar a tubulação nessa galeria.

O presidente da Associação de Moradores de Fradinhos explica que esse é o principal empecilho encontrado pelos moradores. "Essa galeria é antiga. Tem mais de 50 anos. Tem casas do lado direito e do esquerdo. Tem um lado, onde passa a rede, que as casas puderam ser ligadas. Mas do outro não dá, por causa da galeria, que tem que ser atravessada", explica.

## CESAN

A Cesan admite que existe o problema no bairro. Se-

gundo a companhia, há um projeto para que do lado direito da Rua José Malta, onde está a galeria, seja disponibilizada a rede de esgoto. Ainda não há previsão de quando as ações serão colocadas em prática.

Segundo o gerente metropolitano norte da Cesan, Luiz Cláudio Victor Rodrigues, a execução do estudo deve envolver a escavação manual de vias e calçadas e também de rochas que existem na região, para que a rede de esgoto chegue próximo às casas dos moradores. Entre as ações previstas para a região está o rebaixamento das caixas de esgoto.

RICARDO MEDEIROS

## 22 prédios de Vitória estão integrados

Das 42 prédios da Prefeitura Municipal de Vitória divulgados pela Cesan, 22 já estão ligados. Os que ainda não estão interligados à rede pública possuem fossa de filtro e não despejam esgoto "in-

natura" no meio ambiente. O procurador-geral da PMV, Rubem Francisco de Jesus, informou que, até o final de outubro os locais que tiverem rede coletora da Cesan terão ligação de esgoto.

## Serra: escola incluída em lista tem conexão

EDSON CHAGAS



Amadeu Botelho (de verde) mostra a ligação de esgoto

Ao contrário do que foi divulgado pela Cesan, a Escola Municipal de Ensino Fundamental Aldary Nunes, em Serra-Sede, na Serra, possui ligação à rede de esgoto. A reportagem esteve na unidade ontem à tarde e foi recebida por funcionários da Secretaria Municipal de Obras que mostraram a ligação.

Funcionários da escola ficaram indignados ao verem o nome da instituição na lista divulgada

pela Cesan no último dia 2. "A Cesan denegriu a imagem da prefeitura e da nossa escola, foi uma falha muito grande. Antes de falarmos qualquer coisa, temos que fazer uma apuração dos fatos", avaliou a merendeira Solange Soares, 39.

A fala de Solange é engrossada pela opinião do coordenador Diego Barcelos, 34. "Para falar as coisas tem que provar. A escola está funcionando perfeitamente", disse.

## A SITUAÇÃO EM FRADINHOS

## Principais problemas apontados pelos moradores

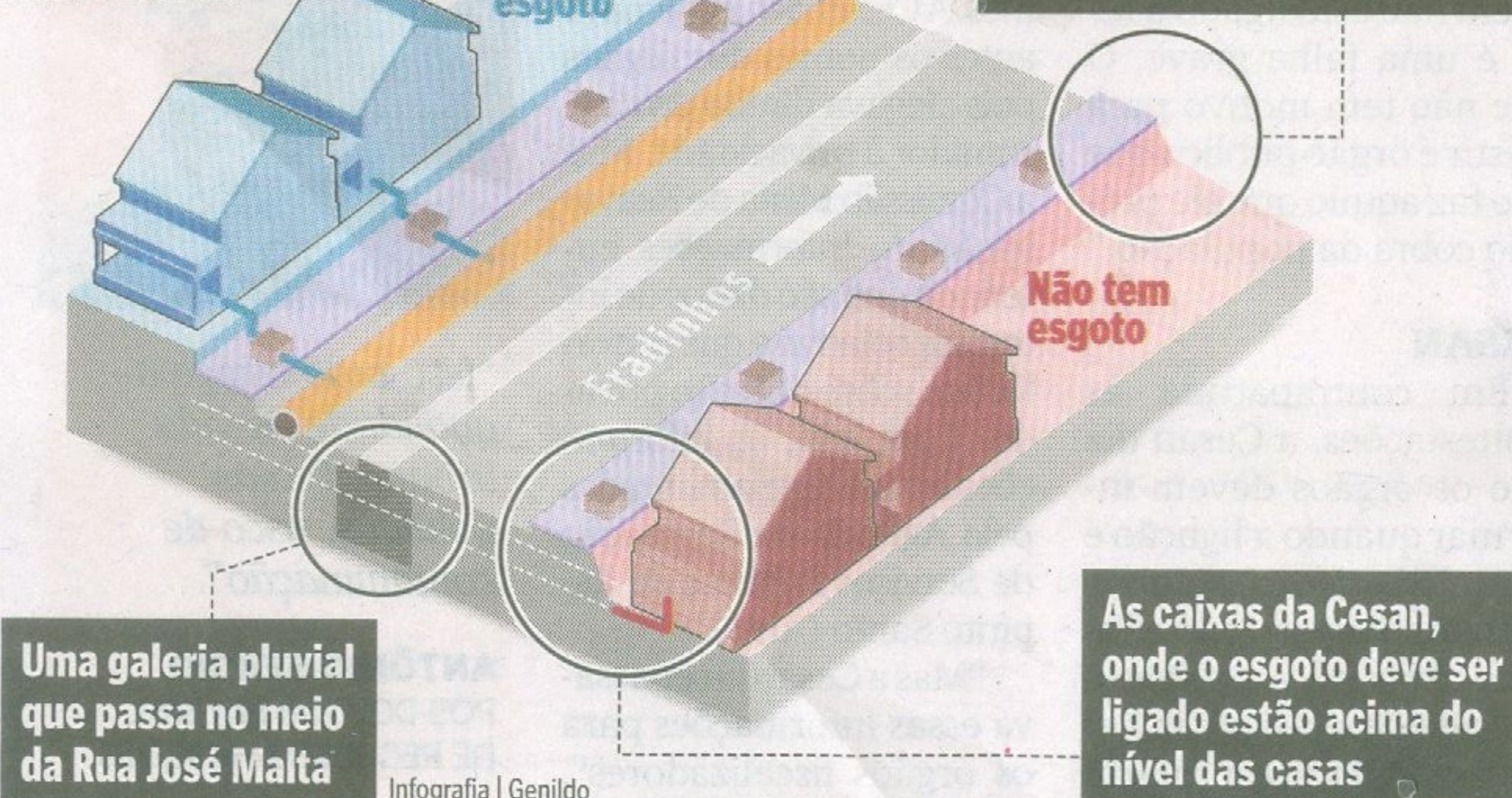

Uma galeria pluvial que passa no meio da Rua José Malta

Infografia | Genildo

Nível de algumas ruas está acima do nível das casas e da rede de esgoto domiciliar

As caixas da Cesan, onde o esgoto deve ser ligado estão acima do nível das casas

## A LISTA

Vitória  
Ligados

Cras Andorinhas  
Cras Região Santo Antônio  
EMEF Lenir Borlot  
EMEF Maria Stella de Novaes  
CMEI Eldina Maria Soares Braga  
EMEF Zilda Andrade  
EMEF Alberto de Almeida  
CMEI Luiza Pereira Muniz Corre  
Praça Dom João Batista  
Cemitério Santo Antônio  
Banheiro Praça Manoel Rosindo  
Unidade de Saúde São Pedro V  
Centro de Vigilância em Saúde Ambiental  
Unidade de Saúde Santo André  
Unidade de Saúde  
Res Santo André BL A  
Res Santo André BL B  
Casa do Cidadão  
Estação Bota São Pedro  
Telecentro Estrelinha  
Centro de Referência da Juventude  
Estação de Bombeamento Monte Belo  
Quisque 7  
Prédio das Varas da Infância e da Juventude de Vitória do Tribunal de Justiça

## Não ligados

Viveiro Municipal de Camburi  
Centro Integrado de Defesa Aérea  
Cmei Magnolia Dias M Cunha  
Parque Municipal Baía Noroeste  
Região Sete  
Unidade de Saúde Ilha das Caieiras  
EMEF Francisco Lacerda Aguiar  
EMEF Tancredo de Almeida Neves  
Parque Municipal de Barreiros  
EMEF Marieta Escobar  
Correio Sede  
Horto Municipal 2 ponto  
Horto Municipal  
Correios Vitória  
CMEI Dr Pedro Feu Rosa  
EMEF Paulo Reglus n Freire  
EMEF Heloisa Abreu J. Mattos  
Cmei Darcy Vargas  
Praça da Praia do Sua

## Cariacica

## Não ligados

Palácio da Prefeitura Municipal de Cariacica  
EMEF Virgílio Francisco Schwab  
Pronto Atendimento do Trevo de Alto Lage  
Unidade de saúde Santa Bárbara

## Serra

## Ligados

EMEF Djanira Maria Araujo  
Centro de Tratamento Toxicomanos  
EMEF Aldary Nunes

## Não ligados

Parque Municipal Fazendinha  
Tribunal Regional Eleitoral do ES  
Ouvidoria (imóvel já entregue pela Prefeitura)  
Secretaria de Administração  
Cras (Caçaroca)  
Cras (Caçaroca) - nome repetido na lista  
Cras (Centro Serra)  
Cras (Centro Serra) - nome repetido na lista  
Ifes Campos Serra  
CMEI Novo Porto Canoa  
Praça de Esportes e Cultura

## Vila Velha

## Não ligados

\*Nomes divulgados pela Cesan, mas não confirmados pela Prefeitura de Vila Velha

Capitania dos Portos  
Educação Especial  
Almoxarifado  
Umef Desemb. Ferreira Coelho  
Almoxarifado Saúde  
Umef Nayldes Brandão  
Centro de Atendimento Psicossocial  
Centro de Atendimento Psicossocial  
Umef Comecinho de Vida  
Umef Rubem Braga  
Umef Prof Nirlene de O Almeida  
Unidade de Saúde Coqueiral e Itaparica  
Base 5- Guarda Municipal  
Praça Coqueiral de Itaparica  
Cras Jardim Asteca  
EMEF Maria Luiza Vellzo  
UMEF Marina Barcellos Silveira  
UMEI Prof Normília C dos S  
Unidade de Saúde Ulisses Guimarães  
Umef Prof Paulo Cesar Vinha  
Umef Trezinha Pagotti

Fonte: Cesan e prefeituras

## INDIGNAÇÃO



"A Cesan deveria ter sido mais criteriosa e ter visitado a escola antes de expô-la dessa forma"

MÔNICA CUSTÓDIO  
COORDENADORA



"Foi uma falha muito grande. A Cesan tem que se retratar com os órgãos que foram punidos injustamente"

SOLANGE SOARES  
MERENDEIRA