

CENTRO FEDERAL DE EDUCAÇÃO TECNOLÓGICA DO ESPÍRITO SANTO

7. ORGANIZAÇÃO ADMINISTRATIVA

7. ORGANIZAÇÃO ADMINISTRATIVA

7.1 ESTRUTURA ORGANIZACIONAL

A estrutura organizacional do sistema CEFETES, encontra-se definida no CAPÍTULO III do seu Regimento Interno. Possui a seguinte estrutura básica, composição e competências:

CAPÍTULO III

DA ESTRUTURA ORGANIZACIONAL

Seção Única

Da Estrutura Básica do Sistema e sua Competência

Art. 5º O CEFET-ES possui uma organização sistêmica que comporta órgãos deliberativos, executivos e de controle.

Parágrafo único. O sistema de gestão do CEFET-ES possui a seguinte estrutura básica:

I. Órgãos Colegiados:

- a. Conselho Diretor;
- b. Câmara de Ensino, Pesquisa e Extensão;
- c. Conselho Comunitário

II. Órgãos executivos:

a. Diretoria-Geral:

1. Diretor-Geral;
2. Vice-Diretor-Geral.
3. Gabinete
4. Assessorias
5. Comissão de Ética Profissional dos Servidores do CEFET-ES
6. Comissão Permanente de Pessoal Docente
7. Comissão Interna de Supervisão
8. Procuradoria Jurídica

b. Diretorias de Unidades de Ensino;

c. Diretorias de Sistema:

1. Diretoria de Ensino Médio, Técnico e de Graduação;
 - 1.1 Gerência de Ensino Técnico;

- 1.1.1 Subgerência de Ensino Técnico
- 1.2 Gerência de Ensino de Graduação;
 - 1.2.1 Subgerência de Ensino de Graduação
- 1.3 Núcleo de Educação a Distância.
- 2. Diretoria de Pesquisa e Ensino de Pós-graduação;
 - 2.1 Gerência de Pós-graduação;
 - 2.1.1 Subgerência de Pós-graduação;
 - 2.2 Gerência de Pesquisa
 - 2.2.1 Subgerência de pesquisa
- 3. Diretoria de Extensão;
 - 3.1 Gerência Relações Empresariais
 - 3.1.1 Subgerência de Relações Empresariais
 - 3.2 Gerência de Extensão Comunitária
 - 3.2.1 Subgerência de Extensão Comunitária
- 4. Diretoria de Administração e Planejamento;
 - 4.1 Gerência de Desenvolvimento de Pessoal
 - 4.1.2 Assistente de Desenvolvimento de Pessoal
 - 4.2 Gerência de Administração Geral
 - 4.2.1 Assistente de Administração Geral
- 5. Diretoria de Desenvolvimento Institucional.
 - 5.1 Gerência Tecnologia da Informação
 - 5.1.1 Subgerência de Tecnologia da Informação
 - 5.2 Gerência de Planejamento Institucional
 - 5.2.1 Pesquisador Institucional

III. Órgãos de controle:

Auditoria Interna

Subseção I

Do Conselho Diretor

Art. 6º O Conselho Diretor, órgão deliberativo e consultivo, integrado por dez membros titulares e seus respectivos suplentes, nomeados por portaria do Ministério de Estado da Educação, terá a seguinte composição:

- I. Diretor-Geral do CEFETES;
- II. Diretor de Ensino do CEFETES;

- III. um representante do corpo docente, em efetivo exercício, indicado por seus pares;
- IV. um membro do corpo técnico-administrativo, em efetivo exercício, escolhido por seus pares;
- V. um representante do corpo discente, escolhido por seus pares;
- VI. três representantes das federações, sendo um da agricultura, um do comércio e um da indústria, do correspondente Estado, indicados pelas respectivas entidades;
- VII. um técnico, egresso da Instituição, indicado pela Associação de Classe correspondente, onde houver, ou por Assembléia de ex-alunos;
- VIII. um representante da Secretaria de Educação Profissional e Tecnológica do Ministério da Educação.

Art. 7º

Ao Conselho Diretor compete:

- I. Homologar a política apresentada para o CEFET-ES pela Direção-Geral, nos planos administrativo, econômico-financeiro e de ensino, pesquisa e extensão;
- II. Submeter à aprovação do Ministro de Estado da Educação o Estatuto do CEFET-ES, assim como aprovar os seus regulamentos;
- III. Acompanhar a execução orçamentária anual;
- IV. Deliberar sobre valores de contribuições e emolumentos a serem cobrados pelo CEFET-ES em função de serviços prestados, observada a legislação pertinente;
- V. Autorizar a alienação de bens imóveis e legados, na forma da lei;
- VI. Apreciar as contas do Diretor-Geral, emitindo parecer conclusivo sobre a propriedade e regularidade dos registros contábeis, os fatos econômico-financeiros e a execução orçamentária da receita e da despesa;
- VII. Aprovar a concessão de graus, títulos e outras dignidades;
- VIII. Deflagrar o processo de escolha, pela comunidade escolar, do nome a ser indicado ao Ministro de Estado da Educação para o cargo de Diretor-Geral;
- IX. Deliberar sobre criação de novos cursos, observada a legislação vigente;
- X. Autorizar, mediante proposta da Direção-Geral, contratação, concessão onerosa ou parcerias em eventuais áreas rurais e em infra-estruturas, mantida a

finalidade institucional e em estrita consonância com a legislação ambiental, sanitária, trabalhista e das licitações;

- XI. Deliberar sobre outros assuntos de interesse do CEFET-ES levados a sua apreciação pelo Diretor-Geral.

Art. 8º A Presidência do Conselho Diretor será exercida pelo Diretor-Geral do CEFETES, o qual terá direito, também, ao voto de qualidade.

Art. 9º As demais normas de funcionamento do Conselho Diretor serão estabelecidas em Regulamento próprio, a ser aprovado por meio de portaria do Secretário de Educação Profissional e Tecnológica do Ministério da Educação.

Subseção II

Da Câmara de Ensino, Pesquisa e Extensão

Art. 10. A Câmara de Ensino, Pesquisa e Extensão é um órgão colegiado normativo e de assessoramento do Conselho Diretor para assuntos de ensino, pesquisa e extensão.

Art. 11. A Câmara de Ensino, Pesquisa e Extensão tem a seguinte organização básica:

- I. presidência;
- II. secretaria;
- III. colegiado;
- IV. 03 (três) subcâmaras:

Art. 12. A Câmara de Ensino, Pesquisa e Extensão é normatizada pela Resolução CDNº 12/2003, de 20 de agosto de 2003.

Art. 13. São competências da Câmara de Ensino, Pesquisa e Extensão:

- I. Emitir parecer sobre diretrizes para apolítica educacional do CEFET-ES;
- II. Emitir parecer sobre o Plano Instituição de Ensino, Pós-Graduação e Pesquisa, elaborado pelas respectivas diretorias;
- III. Aprovar a organização didático-pedagógica dos cursos do CEFET-ES;
- IV. Emitir parecer sobre proposta de criação de novos cursos bem como de reformulação de projetos de cursos já existentes na Instituição
- V. Emitir parecer sobre a criação de novas coordenadorias de curso ou área;
- VI. Expedir orientações e procedimentos para a organização e reformulação curricular dos cursos do CEFET-ES;

- VII. Propor à apreciação do Conselho Diretor, quando necessário, normas complementares à do Estatuto e do Regimento Geral do CEFET-ES sobre matéria de natureza didático-pedagógica;
- VIII. Aprovar o Calendário Escolar das Unidades de Ensino do CEFET-ES;
- IX. Regulamentar o funcionamento de eventuais Comissões criadas junto às Coordenadorias de curso;
- X. Decidir em última instância sobre recursos quanto a pedidos de natureza acadêmica;
- XI. Propor normas de organização e funcionamento das diversas modalidades de estágio;
- XII. Emitir parecer sobre o Processo Seletivo Discente para ingresso nos diversos cursos do CEFET-ES;
- XIII. Emitir pareceres sobre assuntos de natureza didático-pedagógica e sobre relatórios finais de cursos não regulares;
- XIV. Elaborar proposta de alteração do seu próprio regulamento, a ser apreciado e aprovado pelo Conselho Diretor.

7.2 ORGANOGRAMA INSTITUCIONAL E ACADÊMICO

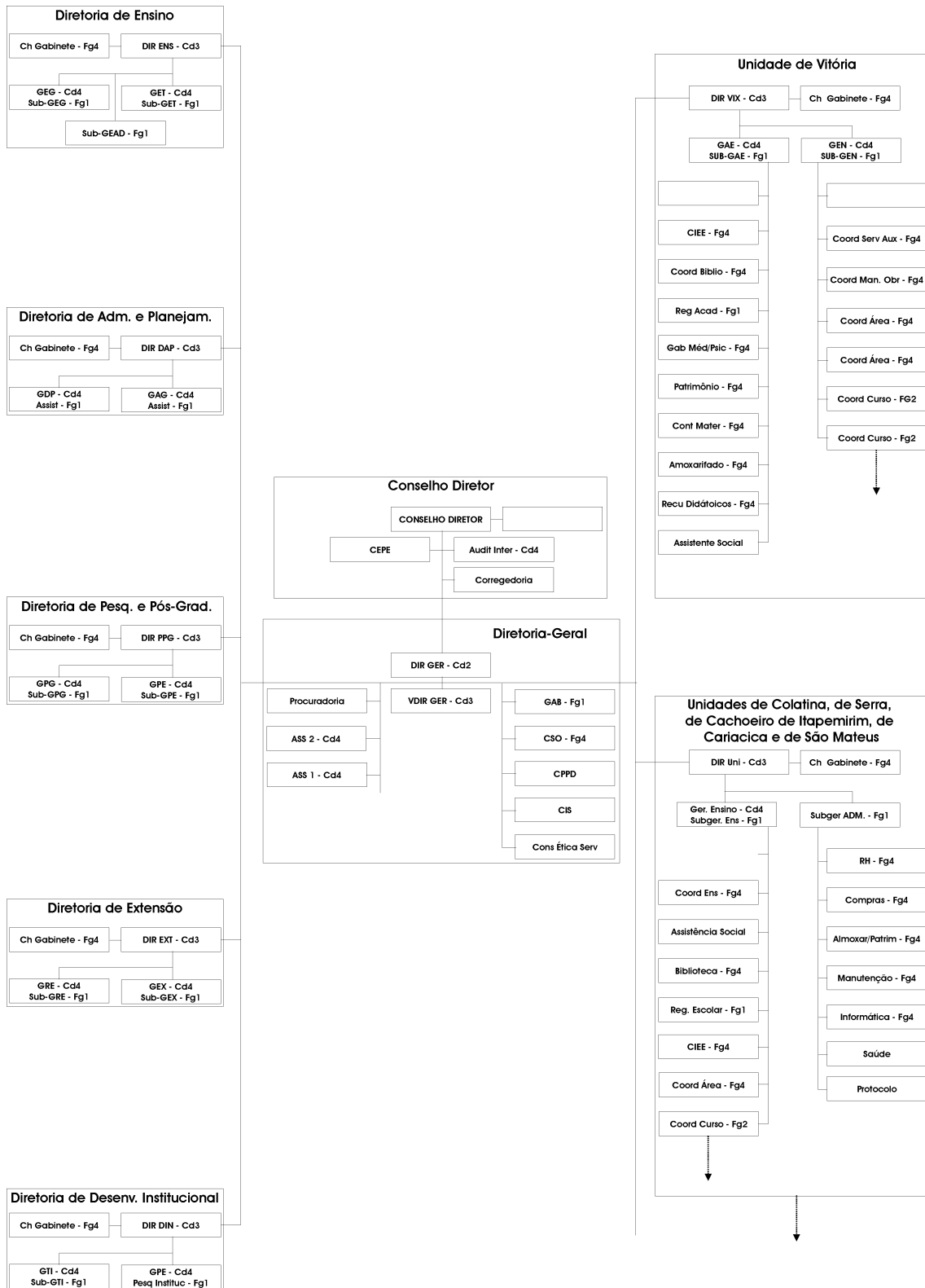

7.3 ÓRGÃOS DE APOIO ÀS ATIVIDADES ACADÊMICAS

Comunicação Social – Competências:

- . Planejar, coordenar, orientar, acompanhar e avaliar as atividades relacionadas ao desenvolvimento da propaganda, publicidade e na realização de eventos na Instituição.
- . Elaborar material de divulgação e promoção da Instituição, dos eventos e dos cursos ofertados nas Unidades de Ensino.
- . Dar suporte logístico aos eventos de caráter científico, cultural, desportivo e cívico realizados pela Instituição.
- . Emitir relatório anual das atividades desenvolvidas pelo setor.
- . Emitir relatório anual das atividades desenvolvidas pelas equipes de trabalho subordinadas.
- . Exercer outras atividades atribuídas pela Direção Geral.

Coordenadoria de Integração Escola Empresa – Competências:

- . Coordenar, acompanhar, orientar, e avaliar as atividades relacionadas à execução do estágio curricular.
- . Organizar banco de dados de empresa, ofertas de estágios e empregos, disponibilizando- os à comunidade escolar.
- . Promover, em conjunto com as Coordenadorias de Cursos e Ensino Médio, encontros de estagiários, egressos da Instituição e Supervisores de empresas para avaliação dos alunos, programas de ensino e colher sugestões.
- . Coordenar em conjunto com as Coordenadorias de Cursos e Ensino Médio o acompanhamento dos estagiários em suas atividades nas empresas.
- . Enviar para as Coordenadorias de Cursos e Gerência do Ensino Médio, para análise e parecer, os programas de estágios e relatório final para aprovação.
- . Celebrar convênios com empresas, instituições e agentes de integração para a realização de estágios.
- . Desenvolver material de divulgação sobre o estágio curricular para alunos e empresas.
- . Organizar, controlar e coordenar a execução das atividades desenvolvidas pela equipe, subordinada e outras de competência administrativa.
- . Organizar, registrar e manter documentação relativa ao estágio e ao estagiário.
- . Organizar e manter banco de dados sobre empresas que ofereçam estágios, área de atuação dos estagiários, atividades desenvolvidas pelo estagiário, sugestões das empresas e dos estagiários em relação ao programa de ensino da Instituição, disponibilizando- o aos diversos órgãos da escola.
- . Organizar e manter os dados referentes aos egressos realizando a Pesquisa de Egressos com envio de formulário apropriados, disponibilizando- os aos diversos órgãos da Instituição.

- . Emitir relatório anual das atividades desenvolvidas.
- . Desenvolver outras atividades atribuídas pelo Diretor da Unidade de Ensino e/ou pelo Gerente da Gerência de Integração Escola- Empresa - Comunidade, no que couber.
- . Responder pela Gerência de Integração Escola- Empresa- Comunidade na ausência do Gerente.

Gerência de Ensino – Competências:

- . Planejar, gerenciar orientar, acompanhar, avaliar e registrar todas as atividades relacionadas a execução do processo ensino- aprendizagem definidas para a Unidade de Ensino.
- . Coordenar as atividades que visam a manutenção da ordem e ao cumprimento das normas disciplinares vigentes, contando para isso com o assessoramento do Conselho de Ética e Disciplina.
- . Emitir documentos de identificação dos alunos e documentos necessários a aquisição de passes escolares pelos alunos dos diversos cursos.
- . Organizar e controlar a execução das atividades desenvolvidas, pela Subgerência de Ensino.
- . Emitir relatório anual das atividades desenvolvidas, disponibilizando-o aos diversos órgãos da Instituição.
- . Desenvolver outras atividades atribuídas pelo Diretor da Unidade de Ensino.
- . Responder pela Diretoria da Unidade de Ensino na ausência do Diretor.

Conselho de Ética e Disciplina do Corpo Discente

- . Assessorar a Gerência de Ensino nas questões de ordem disciplinar dos alunos, aplicando as normas contidas no Código de Ética e Disciplina do Corpo Discente.
- . Requisitar o comparecimento do servidor ou aluno para ser ouvido, sempre que for necessário, para seu convencimento no ato de julgar.
- . Julgar os processos encaminhados por infração ao Código de Ética e Disciplina do Corpo Discente.
- . Impor penalidades disciplinares ao aluno que cometer infração ao Código de Ética e Disciplina do Corpo Discente.
- . Publicar deliberações que ensejem unificar as penalidades nos casos análogos de infração disciplinar.

Subgerência de Ensino – Competências:

- . Assessorar a Gerência de Ensino nas atividades relacionadas a execução do processo ensino-aprendizagem definidas para a Unidade de Ensino.
- . Organizar e controlar a execução das atividades desenvolvidas pelas Coordenadorias subordinadas.
- . Manter atualizados os dados do Sistema Acadêmico.

- . Emitir relatório anual das atividades desenvolvidas.
- . Desenvolver outras atividades atribuídas pelo Gerente de Ensino.
- . Responder pela Gerência de Ensino da Unidade de Ensino na ausência do Gerente.

Coordenadoria de Ensino – Competências:

- . Coordenar, acompanhar, avaliar e registrar a execução das atividades de ensino, especialmente relacionadas ao desenvolvimento das aulas, definidas pela Gerência de Ensino.
- . Planejar, executar e acompanhar a distribuição dos horários dos professores, alunos, e lotação de salas e laboratórios, em consonância com as Coordenadorias de Cursos, Ensino médio e Coordenadoria de Recursos Humanos, no que couber.
- . Controlar e registrar, juntamente com as Coordenadorias de Cursos e do ensino Médio a frequência dos professores, reposição de aulas, substituições, atrasos, antecipações, entre outros casos.
- . Encaminhar às Coordenadorias de Cursos e do ensino médio as faltas e atrasos dos docentes às aulas.
- . Apurar e registrar as ocorrências de ordem ética e disciplinar do corpo discente, de acordo com as normas vigentes e encaminhá-las à Gerência de Ensino.
- . Organizar, controlar e coordenar a execução das atividades desenvolvidas pela equipe subordinada e outras de competência administrativa.
- . Emitir relatório anual das atividades desenvolvidas.
- . Desenvolver outras atividades atribuídas pelo Subgerente da Subgerência de Ensino.
- . Responder pela Subgerência de Ensino na ausência do Subgerente.

Coordenadoria da Biblioteca – Competências:

- . Planejar, coordenar, acompanhar e avaliar a execução das atividades relacionadas à administração da biblioteca da Unidade de Ensino.
- . Manter atualizado o acervo bibliográfico.
- . Promover suporte técnico ao usuário.
- . Manter organizada as diversas seções da biblioteca de forma a facilitar o atendimento do usuários.
- . Manter intercâmbio com outras bibliotecas.
- . Manter programa de educação dos usuários.
- . Organizar eventos de caráter cultural e científico.
- . Promover ações que visem a manutenção do estado de conservação do acervo bibliográfico.

- . Organizar, controlar e coordenar a execução das atividades desenvolvidas pela equipe subordinada e outras de competência individual.
- . Emitir relatório anual das atividades desenvolvidas.
- . Desenvolver outras atividades atribuídas pelo Subgerente da Subgerência de Ensino.

Coordenadoria de Recursos Gráficos – Competências:

- . Planejar, coordenar, orientar, acompanhar e avaliar a execução das atividades relacionadas à administração dos recursos gráficos da unidade de ensino.
- . Manter os equipamentos gráficos em perfeitas condições de uso.
- . Produzir material gráfico para fins didáticos solicitado, respeitando as leis de reprodução vigente.
- . Produzir material didático solicitados pelas Gerências Educacionais e Coordenadorias de Curso e Ensino Médio.
- . Produzir material de divulgação e promoção da instituição.
- . Organizar, controlar e coordenar a execução das atividades desenvolvidas pela equipe subordinada e outras de competência administrativa.
- . Emitir relatório anual das atividades desenvolvidas pelo setor e mensal para o consumo de fotocópias (xerox).
- . Desenvolver outras atividades atribuídas pelo Subgerente da Subgerência de Ensino.

Coordenadoria de Recursos Didáticos – Competências:

- . Planejar, coordenar, orientar, acompanhar e avaliar a execução das atividades relacionadas à administração dos recursos didáticos da Unidade de Ensino.
- . Desenvolver estudos com vistas à melhoria contínua dos recursos didáticos disponíveis na Instituição.
- . Manter os equipamentos didáticos em perfeitas condições de uso.
- . Preparar, instalar e orientar o uso dos equipamentos didáticos nos ambientes de realização de eventos na Unidade de Ensino.
- . Controlar o acervo patrimonial do setor.
- . Organizar, controlar e coordenar a execução das atividades desenvolvidas pela equipe subordinada e outras de competência administrativa.
- . Emitir relatório anual das atividades desenvolvidas pelo setor.
- . Desenvolver outras atividades atribuídas pelo Subgerente da Subgerência de Ensino.

Coordenadoria de Registro Escolar – Competências:

- . Planejar, coordenar, orientar, acompanhar e avaliar a execução das atividades relacionadas à administração do setor de registro escolar da Unidade de Ensino.
- . Registrar, organizar, manter e disponibilizar aos diversos órgãos da Unidade de Ensino, as informações sobre o desempenho acadêmico dos alunos regularmente matriculados.
- . Efetuar matrículas dos alunos, observando a documentação legal.
- . Expedir documentos como: Histórico Escolar, Guia de Transferência, Certificados de Conclusão, Diplomas, entre outros de sua competência.
- . Efetuar a distribuição dos alunos por turma.
- . Efetuar a matrícula de alunos transferidos de outras escolas ou Unidades de Ensino dentro da disponibilidade de vagas, ouvindo as Coordenadorias de Cursos e Gerência do Ensino Médio sobre possíveis necessidades de adaptação dos currículos.
- . Efetuar o remanejamento de alunos nas diversas turmas e turnos de atividades, a partir da solicitação, ouvindo as Coordenadorias de Cursos e Gerência do Ensino Médio.
- . Emitir fichas de aproveitamento e assiduidade dos alunos aos professores.
- . Organizar, controlar e coordenar a execução das atividades desenvolvidas pela equipe subordinada e outras de competência administrativa.
- . Desenvolver outras atividades atribuídas pelo Subgerente da Subgerência de Ensino.

7.4 AUTONOMIA DA IES EM RELAÇÃO À MANTENEDORA

O Centro Federal de Educação Tecnológica do Espírito Santo constitui-se em autarquia federal, vinculada ao Ministério da Educação, detentora de autonomia administrativa, patrimonial, financeira, didaticopedagógica e disciplinar.

A autonomia administrativa consiste na capacidade de autoorganização e de edição de normas próprias, sendo-lhe assegurado:

- I. Organizar-se internamente segundo suas peculiaridades, estabelecendo suas instâncias decisórias;
- II. Estabelecer a política geral de administração da Instituição;
- III. Reformar seus estatutos e regimentos, submetendo-os aos órgãos federais competentes;
- IV. Regular a seleção, admissão, promoção, exoneração, dispensa e afastamento do seu pessoal;
- V. Escolher seus dirigentes;
- VI. Autorizar o afastamento para qualificação e atualização de seu pessoal e para participação em atividades científicas, tecnológicas, artísticas, culturais e de representação;
- VII. Firmar contratos, acordos e convênios.

A autonomia financeira e patrimonial caracteriza-se pela capacidade de:

- I. Administrar seu patrimônio, fazendo-lhe as necessárias alterações;
- II. Aceitar subvenções, doações e legados;
- III. Administrar as receitas próprias decorrentes de prestação de serviços e de outras origens;
- IV. Elaborar orçamento e executá-lo;
- V. Contratar empréstimos para construção e aquisição de bens imóveis, compra e montagem de equipamentos.

A autonomia didático-pedagógica caracteriza-se pela capacidade de:

- I. Estabelecer sua política de ensino, de pesquisa e de extensão;
- II. Criar, organizar, modificar e extinguir cursos e programas de educação em sua sede e, fora desta, mediante autorização do Ministério da Educação, ouvido o Conselho Nacional de Educação, fixando-se os respectivos currículos em conformidade com as diretrizes curriculares editadas pelo Poder Público;
- III. Fixar critérios para seleção, número de vagas, ambientação e avaliação dos alunos;
- IV. Estabelecer seu regime escolar e calendário acadêmico nos limites da lei;
- V. Estabelecer planos, programas e projetos de pesquisa, de produção científica e tecnológica e de extensão em todos os níveis de ensino;
- VI. Conferir graus, diplomas, títulos e outras dignidades.

A autonomia disciplinar caracteriza-se pela capacidade de fixar o regime de sanções aplicáveis aos servidores e alunos em geral, observada a legislação em vigor.

7.5 RELAÇÕES E PARCERIAS COM A COMUNIDADE, INSTITUIÇÕES E EMPRESAS

Parcerias Comunitárias

PARCERIAS COMUNITÁRIAS DO CEFET-ES A PARTIR DO ANO 2000	
EMPRESAS/ORGANIZAÇÕES GOVERNAMENTAIS E NÃO GOVERNAMENTAIS SEM FINS LUCRATIVOS	TIPO
ASSOCIAÇÃO BRASILEIRA DE METALURGIA E MATERIAIS - ABM	TERMO DE COOPERAÇÃO
CENTRO DE DESENVOLVIMENTO SUSTENTÁVEL DE GUAÇUVIRÁ	CONVÊNIO
CENTRO DE FORMAÇÃO PROFISSIONAL ANÍSIO TEIXEIRA - CESATEC	CONVÊNIO
CÍRCULO DE ESTUDO, PENSAMENTO E AÇÃO - CEPA	CONVÊNIO
COMPANHIA SIDERÚRGICA DE TUBARÃO - CST	CONVÊNIO/CONTRATO
COMPANHIA VALE DO RIO DOCE - CVRD	CONTRATO
CREA - CONSELHO REGIONAL DE ENGENHARIA, ARQUITETURA E ENGENHARIA	CONTRATO
FACULDADE ESTÁCIO DE SÁ DE VITÓRIA	CONVÊNIO

FACULDADES INTEGRADAS ESPÍRITO-SANTENSES - FAESA	CONVÊNIO
FUNCEFETES	CONTRATO/CONVÊNIO
INCUBADORA DE EMPRESAS DE BASE TECNOLÓGICA TECVITÓRIA	CONVÊNIO
INSTITUTO ESTADUAL MEIO AMBIENTE E RECURSOS HÍDRICOS - IEMA	CONVÊNIO
ISJB - FACULDADE SALESIANA DE VITÓRIA	CONVÊNIO
MAGNESITA SERVICE LTDA	CONVÊNIO/CONTRATO
MINISTÉRIO DA EDUCAÇÃO/SECRETARIA DO PROGRAMA NACIONAL BOLSA ESCOLA	TERMO DE COOPERAÇÃO
PETROBRÁS	CONVÊNIO
PREFEITURA DE JOÃO NEIVA	CONVÊNIO
PREFEITURA MUNICIPAL DE CACHOEIRO DE ITAPEMIRIM	CONVÊNIO
PREFEITURA MUNICIPAL DE SÃO MATEUS	CONVÊNIO
SAMARCO	CONVÊNIO
SERVIÇO DE APOIO ÀS MICRO E PEQUENAS EMPRESAS DO ESP. SANTO - SEBRAE	CONTRATO
TRIBUNAL DA JUSTIÇA	CONVÊNIO
UCL - ASSOCIAÇÃO DE ENSINO SUPERIOR UNIFICADO DO CENTRO LESTE	CONVÊNIO
ESCOLA AGROTÉCNICA FEDERAL DE ALEGRE	CONVÊNIO
ESCOLA AGROTÉCNICA FEDERAL DE COLATINA	CONVÊNIO
ESCOLA AGROTÉCNICA FEDERAL DE SANTA TERESA	CONVÊNIO
CETMAG - CENTRO TECNOLÓGICO DE MÁRMORE E GRANITO	CONVÊNIO/CONTRATO
BELGO MINEIRO	CONVÊNIO
FINDES - FEDERAÇÃO DAS INDUSTRIAS DO ESPÍRITO SANTO	CONVÊNIO
PREFEITURA MUNICIPAL DE VITÓRIA	CONVÊNIO
SINVESCOL - SINDICATO DAS INDÚSTRIAS DO VESTUÁRIO DE COLATINA	CONVÊNIO
SINDIROCHAS - SINDICATO DOS EMPRESÁRIOS DE ROCHA DO ESPÍRITO SANTO	CONVÊNIO/CONTRATO

Cooperação e parcerias com instituições e empresas

Constituídos como mecanismos de integração e desenvolvimento do Cefetes, os convênios representam o convívio social do Cefetes com instituições congêneres e organismos nacionais, permitindo o intercâmbio de conhecimentos técnicos, científicos e culturais.

TERMOS DE CONVÊNIO DE ESTÁGIO CELEBRADOS COM O CEFETES

LETRA A

001 – ARQUITETÔNICA LTDA – TEL.: 3329-1133

002 – AGÊNCIA DE ADMINISTRAÇÃO DE ESTÁGIO SUPERVISIONADO DO E.S. - AGES

003 – AMBIENTAL SEGURANÇA DO TRABALHO LTDA – TEL.: 3222-3373
004 – ASSOCIAÇÃO OLHAR AO REDOR (AGENTE DE ESTÁGIO)
005 – ANDALUZ INDÚSTRIA METALÚRGICA LTDA – TEL.: 3328-7405
006 – AGTOP LTDA – TEL.: 3241-0892
007 – A/G MEDICINA OCUPACIONAL LTDA – TEL: 3223-0868/3223-4965
008 – ANTÔNIO CARLOS DE SOUZA – CRISTAL QUÍMICA ME – TEL.: 3323-7746/9994-1621
009 – A&G – ARQUITETURA E GERENCIAMENTO LTDA – TEL.: 3315-9211
010 – ABI AUTOMAÇÃO BANCÁRIA & INFORMÁTICA – TEL.: (011) 4051-1778
011 – ARQUITETURA E SERVIÇOS COMPLEMENTARES LTDA – TEL.: 3225-2030
012 – ASSEMBLÉIA LEGISLATIVA DO EST. DO ESP. SANTO – TEL.: 3382-3500/3382-3806
013 – AGROLAB ANÁLISES E CONTROLE DE QUALIDADE LTDA – TEL.: 3329-3921
014 – ART DESIGN PUBLICIDADE LTDA – TEL.: 3345-3240
015 – AUGE CONSTRUTORA E INCORPORADORA LTDA – TEL.: 3222-6736
016 – ANDRADE S/A – MÁRMORES E GRANITOS – TEL.: 3341-1222
017 – AFEC – HOSPITAL SANTA RITA DE CÁSSIA – TEL.: 3334-8103
018 – ATT/PS INFORMÁTICA S/A – TEL.: 3224-3700
019 – ARK DECOTTIGNIES CONSTRUTORA E INCORPORAÇÃO LTDA – TEL.: 3149-9121
020 – ALICERCE ENGENHARIA E PROJETO LTDA – TEL.: 3345-7082
021 – ANTÍDOTO INFORMÁTICA LTDA – TEL.: (027) 3521-6978
022 – ABB SERVICE LTDA – TEL.: (021) 3221-1202
023 – ABS INDÚSTRIA DE BOMBAS CENTRÍFUGAS LTDA – TEL.: (27) 3250-2466
024 – ADESSO ENGENHARIA LTDA – TEL.: 3324-3332
025 – ACADEMOS INSTITUTO LIVRE DE EDUCAÇÃO PERMANENTE LTDA – TEL.: 3325-9509
026 – ADF SERVIÇOS LTDA – TEL.: 3341-1001
027 – AGÁVEA PAISAGISMO LTDA – TEL.: (31) 434-5733
028 – AGEL AMARAL GURGEL EDIFICAÇÕES LTDA – TEL.: (31) 464-9499
029 – ALVES & ALVES PROJETOS E REPRESENTAÇÕES LTDA – TEL.: 3235-2773
030 – AMBIENTAL NAGEM NOGUEIRA S/C – TEL.: 3327-2277
031 – ANDRÉ RUSCHI – ME (ESTAÇÃO BIOLOGIA MARINHA RUSCHI) – TEL.: 3250-6057
032 – APS ARQUITETURA E INTERIORES LTDA – TEL.: 3325-9025
033 – ARTE URBANA CONSULTORIA E PROJETOS LTDA – TEL 3227-8509
034 – AREIA BRANCA ENGENHARIA LTDA – TEL.: 3339-1402
035 – ASSOCIAÇÃO DOS SERVIDORES DA ETFES – TEL.: 3223-8990/3331-2125
036 – ATELIER ARTE DESIGN ILUMINAÇÃO LTDA – TEL.: 3227-8800
037 – AUTO TINTAS LTDA – TEL.: 3223-0249
038 – A. MADEIRA IND. COM. LTDA (TERRAPLANAGEM E CONST. CIVIL – TEL.:3228-1500
039 – ALUMAN MANUFATURADOS DE ALUMÍNIO LTDA
040 – AUTOMÁTICA TECNOLOGIA S/A
041 – ANTÔNIO CHALHUB ARQUITETURA E URBANISMO
042 – ALZIRO GOMES ENGENHARIA IMPORT. EXPORT. LTDA
043 – ALARME CENTER LTDA
044 – ARGENBRAS IMPORT. EXPORT. E COMÉRCIO LTDA
045 – ALEXANDRE FEU ROSA ATELIER DE ARQUITETURA LTDA
046 – ARS ENGENHARIA LTDA
047 – ASSOCIAÇÃO DOS FUNCIONÁRIOS PÚBLICOS DO ESP. SANTO
048 – ACTA ENGENHARIA LTDA
049 – ÁTRIO – ARQUITETURA CONST. E SERVIÇOS LTDA
050 – ADTER – ADMINISTRADORA DE TERMINAIS RODOVIÁRIOS

051 – AGAPE ENGENHARIA PROJETOS E CONSTRUÇÕES LTDA
052 – ATC – COMÉRCIO E INFORMÁTICA LTDA
053 – ATELIER DE ARQUITETURA VANDERLEY DE SOUZA LTDA
054 – AGMA – IND. COM. E SERVIÇOS LTDA
055 – ASSOCIAÇÃO EVANGÉLICA BENEFICENTE ESPÍRITO SANTENSE
056 – ANGULAR ENG.E COM. LTDA
057 – ARQ – TÉC. ARQUITETURA ENG. COM. E REPRESENTAÇÕES LTDA
058 – A GAZETA DO ESP. SANTO – RÁDIO E TV LTDA – TEL.: 3223-6333
059 – ARAUJO ABREU ENGENHARIA S/A
060 – ALBIMAR CONST. E SERVIÇOS LTDA:
061 – ARACRUZ CELULOSE S/A
062 – ARKTETO ARQUITETURA LTDA
063 – AUTOMÁTICA ENGENHARIA LTDA
064 – AUTOVIL – AUTOMÓVEIS VITÓRIA LTDA
065 – ARQ TRAV – EMPRESA CAPIXABA DE CONST.E COM. LTDA-ME
066 – ATELIER 8 – ARQUITETOS ASSOCIADOS LTDA – TEL.: 3325-3210
067 – ARKTETO ARQUITETURA LTDA
068 – ARTE NOVA ARQUIT. ENG. CONST. E INCORP.LTDA
069 – ALBA MAR CONST.E INCORPORADORA LTDA
070 – ATLAS ENGENHARIA E INCORPORAÇÕES LTDA- TEL.: 3228-0801
071 – ANGRAZUL GRANITOS LTDA – TEL.: 3227-0640
072 – AMG ENGENHARIA LTDA – TEL. 3328—1822
073 – AJ CHOI – ME – TEL. 3227—9088
074 – ACÃO COMUNITÀRIA DO ESP. SANTO – ACES
075 – ATUAL EQUIPAMENTOS LTDA – TEL. 3322—5708
076 – ARTE VERDE COMERCIAL LTDA – TEL.: 3338-2770
077 – ACTION INFORMÁTICA LTDA - ME – TEL.: (27) 3324-7072

LETRA B

001 – BRASIGRAN BRASILEIRA DE GRANITOS LTDA – TEL.: 3328-4713
002 – BARROS BITTENCOURT S/C LTDA – TEL.: 3345-2032
003 – BELLA ROSA EMPREENDIMENTOS IMOBILIÁRIOS LTDA – TEL.: 3324-3378
004 – BRETA & MUNHOZ LTDA – TEL.: 3325-0445
005 – BK ENGENHARIA E SERVIÇOS LTDA – TEL.: 3289-1101
006 -- BIANCOGRES CERÂMICA S/A – TEL.: 3348-9000
007 – BRITO & CIA LTDA – TEL.: 3339-8555
008 – BACELLAR COMÉRCIO REPRESENTAÇÕES LTDA – TEL.: 3324-4099
009 – BRASCOPY COPIADORAS LTDA – ME – TEL.: 3323-1563
010 – BRICK ENGENHARIA E COMÉRCIO LTDA – TEL.: 3337-5225
011 – BITS & BYTES TECNOLOGIA LTDA - ME
012 – BRESSAN ELETRODIESEL LTDA
013 – BIGHI MÓVEIS E DECORAÇÕES
014 – BAREFAME INSTALAÇÕES INDUSTRIAIS LTDA
015 – BUILDING CONSTRUÇÕES E INCORPORAÇÕES LTDA
016 – BK SOLUÇÕES COMERCIAL ELÉTRICA LTDA
017 – BRASQUÁLIC BRASIL QUALIDADE CONSTRUÇÕES LTDA
018 – FIRMA BRITO & CIA LTDA
019 – BAHIA SUL CELULOSE S.A. – TEL.: (73) 3291-3400
020 – BUAIZ S/A INDUSTRIA E COMÉRCIO
021 – BETON PROJETOS E CONSULTORIA LTDA
022 – BMP SIDERURGIA S/A – TEL.: 3246-6108
023 – BITNET COMÉRCIO E SERVIÇOS LTDA – TEL.: 3229-6146

LETRA C

- 001 – COMPANHIA VALE DO RIO DOCE S/A –CVRD – TEL.: 33313600
- 002 – CEFES – AGENTE DE ESTÁGIOS
- 003 – COPITEC COM. REPR. E ASSISTÊNCIA TÉCNICA LTDA – TEL.: 3322-2108
- 004 – CARVALHO MARTINS EQUIP. E SISTEMAS LTDA – ME – TEL.: 3252-5688
- 005 – CASAESPÍRITA PAZ AMOR E CARIDADE ESTRELA DO ORIENTE – TEL: 3345-5880
- 006 – CENTRO DE ORIENTAÇÃO E ENCAMINHAMENTO PROFISSIONAL – COEP
- 007 – CENTRO DE INCENTIVO PROFISSIONAL AO ESTUDANTE – CIPE
- 008 – CENTRO DE TECNOL. EM AGRICULTURA E MEIO AMBIENTE – TEL.: 3345-4222
- 009 – CONSOLE ENGENHARIA LTDA – TEL.: 3329-1314
- 010 – COLÉGIO CAMPO GRANDE S/C LTDA – TEL.: 3343-6903
- 011 – COMÉR CONSTRUTORA E INCORPORADORA LTDA – TEL.: 3227-3577
- 012 – CENTRO AUDITIVO SINE COM. DE APARELHO AUDITIVO LTDA-ME – TEL.: 3325-0281
- 013 – CRIATIVA PROCESSAMENTO DE DADOS LTDA ME – TEL.: 3223-5488
- 014 – CEOLIN’S COM. E SERVIÇOS LTDA – ME – TEL.: 3228-4141
- 015 – COMPANHIA PORTUÁRIA VILA VELHA – TEL.: 3399-4100
- 016 – CARIBE CONSTRUTORA LTDA – TEL.: 3339-5118
- 017 – CSI CENTRO DE SOLUÇÕES EM INFORMÁTICA LTDA – TEL.: 3329-2921
- 018 – CONAUDE CONSULTORIA E AUDITORIA EMPRESARIAL LTDA – TEL.: 3220-7229
- 019 – CENTRO EDUCACIONAL RADIER LTDA – TEL.: 3349-3384
- 020 – COOPMET – COOP. P.S.E.S.M. DO TRABALHO – TEL.: 3348-1518
- 021 – CITTA ENGENHARIA LTDA – TEL.: 3200-4100
- 022 – CONSIDERA CONSTRUÇÕES E PROJETOS LTDA – TEL.: 3336-8189
- 023 – CUBUS – ENGENHARIA – TEL.: 3222-3895
- 024 – CBF INDUSTRIA DE GUSA AS – TEL.: (27) 3258-1500
- 025 – CONDOMÍNIO DO EDIFÍCIO RESIDENCIAL SIMONASSI – TEL.: 3349-8522
- 026 – CONSTRUPAC CONSTRUÇÕES E REFORMAS LTDA – TEL.: 3222-2826
- 027 – CRENAQUE MINERAÇÃO LTDA – TEL.: 3222-3825
- 028 – COSTA DOURADA PUBLIC. LTDA – RÁDIO – TEL.: 986-0110
- 029 – COPLACO – CONSULTORA PLANEJAMENTO E CONSTRUÇÃO LTDA – TEL.: 3227-8333
- 030 – COOPER COM. E INDÚSTRIA LTDA – ME – TEL.: 3200-4017
- 031 – CONDOMÍNIO DO EDIFÍCIO SIENA – TEL.: 3325-4411
- 032 – COMSIX INFORMÁTICA LTDA – TEL.: 3227-7037
- 033 – CONNET CONSULTORIA – TEL.: 3200-3339
- 034 – CONDOMÍNIO DO EDIFÍCIO ARTHUR GABRIEL – TEL.: 3225-0944
- 035 – COBRA D’AGUA COM. E IND. LTDA
- 036 – CINCO ESTRELAS CONSTRUT. E INCORPORADORA LTDA – TEL.: 3325-9238
- 037 – CARAPINA DERIVADOS DE PETRÓLEO LTDA – TEL.: 3341-0206
- 038 – CARLOS EDUARDO DE LACERDA ARQUITETURA E PLANEJ. LTDA – TEL.: 3225-8347
- 039 – CENTRAL DE ESTÁGIOS AGENTE DE INTEGRAÇÃO LTDA
- 040 – CDO – CLÍNICA DE DIAGNÓSTICO OCUPACIONAL S/C LTDA – TEL.: 3338-0330
- 041 – COENCO – COM.ENG. E CONSTRUÇÕES LTDA – TEL.: 3329-1662
- 042 – CARIOCA CHRISTIANI NIELSEN ENGENHARIA S/A
- 043 – CONDOMÍNIO DO EDIFÍCIO MAR DE ABROLHOS – TEL.: 9960-1755
- 044 – CTQ – CONSULTORIA E PLANEJAMENTO – TEL.: 3223-9159
- 045 – CIEL COM. IND. ELETRICIDADE LTDA – TEL.: 3348-2974

046 – CRL COMÉRCIO IMPORT. E EXPORTAÇÃO S.A. – TEL.: 3336-6555
047 – CHOCOLATES GAROTO S.A. – TEL.: 3229-5222
048 – CHECK-UP EMPRESA DE MEDICINA DO TRABALHO LTDA
049 – CINCO ESTRELAS COMERCIAL E INCORPORADORA LTDA
050 – CONDOMÍNIO DO EDIFÍCIO RESIDENCIAL PORTO MORENO
051 – CONSISA IND. E COM. LTDA
052 – CARLOS NORONHA PROJETOS E CONST.LTDA
053 – CASA DAS IMPRESSORAS LTDA
054 – CICLO INFORMÁTICA LTDA
055 – COIMEQ – IND. COM. DE MÁQUINAS E EQUIPAMENTOS LTDA
056 – CEDISA CENTRAL DE AÇO S/A
057 – CONSTRUTORA BARRETO CARNEIRO LTDA
058 – CONSTRUTORA AMÉRICA EMPREENDIMENTOS IMOBILIÁRIOS LTDA
059 – CEMAN – CENTRAL DE MANUTENÇÃO LTDA
060 – COMPANHIA DE EXPLORAÇÃO DA TERCEIRA PONTE
061 – CASA DOS ALARMES LTDA
062 – CEOLINTEC COM. E SERVIÇO LTDA
063 – COMPANHIA DE DESENVOLVIMENTO DE VITÓRIA – CDV
064 – COSMOS VEÍCULOS (VIEIRA COMÉRCIO DE VEÍCULO LTDA)
065 – CONSTRUTORA JERICÓ LTDA
066 – CICLO ENGENHARIA LTDA
067 – CTC – CONSULTORIA E PLANEJAMENTO LTDA – ME
068 – CORIL COM. REPRESENTAÇÕES INDUSTRIAIS LTDA
069 – CONSTRUTORA ABAURRE LTDA
070 – CONTAL ENGENHARIA LTDA
071 – CIS COM. E INFORMÁTICA LTDA
072 – CONTENGE – CONSULTORIA E PROJETOS DE ENGENHARIA LTDA
073 – CONSTRUTORA E INCORPORADORA LUBE LTDA
074 – CONCREVIT CONCRETO VITÓRIA LTDA
075 – CONSTEL – ENGENHARIA E TECNOLOGIA LTDA
076 – CONSTRUTORA SÃO JUDAS TADEU LTDA
077 – COOPERATIVA DE LATICÍNIOS SELITA LTDA
078 – CONPAVI – CONSULTORIA DE PAVIMENTAÇÃO LTDA
079 – CARLOS LIMA CONST. E INCORP. DE IMÓVEIS S/A
080 – CIA SIDERÚRGICA DA GUANABARA – COSIGUA
081 – COLD COM. E SERVIÇOS LTDA
082 – CENTRALMEC ENGENHARIA IND. E COM. LTDA – ME
083 – CEPÊ – CONSTRUÇÕES E PROJETOS LTDA
084 – CIFRA TELECOMUNICAÇÕES LTDA
085 – CONSTRUTORA ATERPA S/A
086 – CONSULTEK – ASSESSORIA EMPRESARIAL LTDA
087 – CORCOVADO EXPORTAÇÃO DE GRANITOS E MÁRMORES LTDA
088 – COBRAVI LTDA
089 – CETEST ESPÍRITO SANTO AR CONDICIONADO LTDA
090 – CONSTRUTORA ESPÍRITO SANTO S/A
091 – CÉSAR AUGUSTO MENDONÇA ARQUITETURA E DESIGN
092 – CONSÓRCIO ÁGUIA
093 – COMERCIAL PROJETOS LTDA
094 – CONUPE CONSTRUÇÕES E INCORP. LTDA
095 – CEDRO CONSTRUÇÕES LTDA
096 – CASSARO S/A IND. COMÉRCIO
097 – COMPANHIA SIDERÚRGICA DE TUBARÃO – CST
098 – CONTEK ENGENHARIA S/A
099 – CARBODERIVADOS S/A – TEL.: 3241-1122
100 – CIMEF METALURGIA S/A

101 – CIA DE TRANSPORTES URBANOS DA GRANDE VITÓRIA
102 – COMPANHIA BRASILEIRA DE FERRO - CBF
103 – COMPANHIA ESPÍRITO SANTENSE DE SANEAMENTO – CESAN – TEL.:
3132-8193
104 – CARBOINDUSTRIAL S/A – TEL.: 3228-1211
105 – COMPANHIA FERRO E AÇO DE VITÓRIA – COFAVI
106 – CREA-ES – TEL.: 3222-2444
107 – CIEE-ES
108 – COMPANHIA DOCAS DO ESP. SANTO – CODESA
109 – COFERVIL IND. E COM. DE FERROS VITÓRIA LTDA – TEL.: 3336-8244
110 – CONTEK ENGENHARIA S/A – TEL.: 3341-1495
111 – CCM CONSTRUÇÃO CIVIL E MANUTENÇÃO LTDA – TEL.: 3227-5436
112 – CETEST MINAS ENGENHARIA E SERVIÇOS AS – TEL. 31-3491-1040
113 – CIDADE ENGENHARIA LTDA – TEL. 3200—8500
114 – CÉLIA COLODETE DECORAÇÕES S/C LTDA TEL.: 3324-1652
115 – COMPLEMENTAR PROJETOS E CONSULTORIAS LTDA – TEL.: 3324-3326
116 – COMPANHIA DE DESENVOLVIMENTO DE VITÓRIA – CDV – TEL.: 3315-5540
117 – COMPLEMENTAL CONSULTORIA E PROJETOS LTDA – TEL.: 3324-
3326/3071-2772
118 – CONNECT CONSTRUÇÕES E INCORPORAÇÕES LTDA – TEL.: 3349-7271
119 – CESAN TEL: 3132-8193
120 – CIA SIDERURGICA SANTA BARBARA TEL: 3316-3732
121 – CENTER ASSESSORIA E REC. HUMANOS
122 – COOPERATIVA DE TRABALHO DOS TECNICOS IND. E TECNÓLOGOS DO
ES TEL : 3042-0155
123 – CEDTEC. CENTRO DE ESPEC. E DESENV.TECNICO LTDA TEL: 3256-7696
124 – CONSULTEL ENGENHARIA E COMERCIO LTDA TEL:3222-8466

LETRA D

001 – DEPARTAMENTO DE EDIFIC. RODOVIAS E TRANSPORTES – ES – TEL.:
3381-6557
002 -- DIFERENCIAL ENGENHARIA LTDA – TEL.: 33453580
003 – D'ANGELO ENGENHARIA LTDA TEL.: 3225-3111
004 – DAE CONSTRUÇÕES E SERVIÇOS LTDA TEL.: 3200-8577
005 – DIMEC – DISTRIB. DE MATERIAIS ELÉTRICOS E CONST. LTDA – TEL.:
3327-1166
006 – DOCTOR SERVICE LTDA – TEL.: 3327-5200
007 – DARÍ LOURENÇO MARCHESINI M.E. – TEL.: 3339-3006
008 – DEPRAN METALMECÂNICA LTDA – TEL.: (27) 3261-0099
009 – DIGICOPY COMERCIAL LTDA – TEL.: 3223-6299
010 – DETTAGLI PROJETOS E INTERIORES S/C LTDA
011 – D.C. PROJETOS DE EDIFICAÇÕESLTDA
012 – DETON – IND. E COM. LTDA – ME
013 – DEPARTAMENTO DE ESTRADAS DE RODAGEM DO ESP. SANTO
014 – DG PROJETOS DE EDIFICAÇÕES LTDA
015 – DI MARGON INFORMÁTICA COM.E REPRESENTAÇÕES LTDA
016 – DINÂMICA CONSTRUÇÃO REFORMAS E DESENHOS EM GERAL
017 – DEPARTAMENTO DE IMPRENSA OFICIAL
018 – DUMILHO S/A – INDUSTRIA E COMÉRCIO
019 – DESIGN STÚDIO PLANEJAMENTO E PROJETOS LTDA
020 – DUTO ENGENHARIA LTDA
021 – DAMÁZIO – IND. MECÂNICA LTDA
022 – DACAZA – ARQUITETURA E CONSTRUÇÃO CIVIL LTDA

023 – DE BRITO IND. E COM. LTDA
024 – DETRAN – ES
025 – DEPARTAMENTO DE EDIFICAÇÕES E OBRAS
026 – DM ARQUITETURA INTERIORES E SERVICOS LTDA – TEL. 3325—9742
027 – DAWNSTEC POWER LTDA – TEL. 3338'7171
028 – DIPONT COM. E SERVICO LTDA – TEL. 3223--6625

LETRA E

001 – ENGESOLDA INDÚSTRIA E COMÉRCIO LTDA – TEL.: 3327-1211
002 – ENGE URB LTDA – TEL.: 3348-6591
003 – EHM ENGENHARIA LTDA – TEL.: 3281-5525
004 – ÉPSILON ENGENHARIA E EMPREENDIMENTOS LTDA – TEL.: 3339-7473
005 – ELCMAR COMERCIAL LTDA MEE – TEL.: 3323-2388
006 – EMPRESA BRASILEIRA DE COMPRESSORES S/A – EMBRACO
007 – ELETROMECAÂNICA GITAL LTDA – TEL.: (32)3462-1506
008 – ERITEC INFORMÁTICA LTDA – TEL.: 3337-7850
009 – ELECALL – ELÉTRICA E HIDRÁULICA CAPIXABA LTDA- TEL.: 3338-9749
010 – ENGETOP PLANEJAMENTOS E PROJETOS LTDA – TEL.: 3314-4380
011 – ENGETOL CONSTRUÇÕES LTDA – TEL.: 3225-8486
012 – ENGEFORMA PREST. SERV. CONST. CIVIL LTDA – TEL.: 3344-0810
013 – EXATA INFORMÁTICA E TECNOLOGIA EDUCACIONAL LTDA – TEL.: 3314-6556
014 – ECOCEL COMÉRCIO E SERVIÇOS LTDA – TEL.: 3227-1722
015 – ECOSOFT CONSULT. E SOFTWARES AMBIENTAIS LTDA – TEL.: 3325-8516
016 – ENIGMA ENGENHARIA LTDA – TEL.: 3337-9936
017 – EQUIPO EQUIPAMENTOS RODOVIÁRIOS LTDA – TEL.: 3328-2545
018 – ELETRON ENGENHARIA LTDA – TEL.: 3228-0201
019 – ESTILO ASSESSORIA E INFORMÁTICA LTDA – TEL.: 3336-9394
020 – EMPRESA DE PROCESS. DE DADOS DO EST. DO E. SANTO – TEL.: 3324-1233
021 – ESPECTRO MÓVEIS E ARTEFATOS EM PEDRAS LTDA – TEL.: 3341-4400
022 – ELUMA S/A IND. E COMÉRCIO – TEL.: 3341-1011
023 – EQUIMEDICAL – HOSPITAL DE EQUIPE MÉDICA ASSOC. S/C LTDA – TEL.: 3336-6111
024 – ESCRITÓRIO DE ARQUITETURA LTDA – TEL.: 3223-7848
025 – EDSON ELETRÔNICA LTDA – TEL.: 3329-0606
026 – EPC – ENGENHARIA PROJETO CONSULTORIA LTDA
027 – ENGENHARIA E CONSTRUTORA ARARIBÓIA LTDA
028 – ESTUDOS TÉCNICOS E PROJETOS – ETEP LTDA
029 – ECLÉTICA PRESTADORA DE SERVIÇOS S/C LTDA
030 – ENGESOFT ENGENHARIA E SOFTWARE
031 – EDUARDO MARQUES DIAS
032 – EMC – ELETRO MÉDICA CAPIXABA LTDA
033 – ELIAS MIGUEL S/A COM. E REPRESENTAÇÕES
034 – ENGESEL ENGENHARIA LTDA
035 – ENGEPAVI – CONSULTORIA E PROJETOS DE ENGENHARIA LTDA
036 – ENGEVISA ENGENHARIA VITÓRIA LTDA
037 – ENGRA CONSTRUÇÕES E INCORPORAÇÕES LTDA
038 – EAC – ENGENHARIA LTDA
039 – ECONTEC – ENGENHEIROS CONSULTORES LTDA
040 – ESCELSA – ESPÍRITO SANTO CENTRAIS ELÉTRICAS
041 – EMACOL IND. E COM. LTDA
042 – EMBRAER – EMPRESA BRASILEIRA DE AERONÁUTICA S.A.
043 – ENSEL ENGENHARIA E SERVIÇOS GERAIS LTDA

044 – EXPEDRA – STONE DESIGN LTDA
045 – ESCON – CONSTRUÇÕES E MONTAGENS LTDA
046 – ESQUADRISA IND. COM. E REP. LTDA
047 – ENGETOL CONSTRUÇÕES LTDA
048 – ESTRUTURAL CONSTRUTORA E INCORPORADORA LTDA
049 – ELETRO MECÂNICA COUTINHO LTDA
050 – EBS – ENGENHARIA LTDA
051 – EMPRESA BRASILEIRA DE CORREIOS E TELÉGRAFOS – TEL.: 3334-3283
052 – EMBRATEL – EMPRESA BRASILEIRA DE TELECOMUNICAÇÕES S.A.
053 – ESPACO ARQUITETURA E CONSTRUÇÕES LTDA – TEL. 3329—0807
054 – EMBRAE – TEL. 3335—5600
055 – ENGESAN ENGENHARIA E SANEAMENTO LTDA – TEL.: 3337-6822
056 – EMPRESA DE TECNOLOGIA E INFORMAÇÕES DA PREVIDÊNCIA SOCIAL
057 – ENTEL TELECOMUNICAÇÕES E COMÉRCIO LTDA – TEL.: 3314-0725
058 – EMPRESA BRASILEIRA DE CORREIOS E TELÉGRAFOS – ECT

LETRA F

001 – FACOM – F. DE ALMEIDA CONSTRUÇÕES LTDA – TEL.: 3327-0386
002 – FLUIR ENGENHARIA LTDA – TEL.: 3317-7919
003 – FUNDAÇÃO ESPÍRITO SANTENSE DE TECNOLOGIA – FEST – TEL.: 3335-2181
004 – FUNDAÇÃO ECOSSISTEMAS DO ESPÍRITO SANTO – TEL.: 3325-9590
005 – FUNDAÇÃO VALE DO RIO DOCE
006 – FMD ASSESSORIA E CONSULTORIA DE TRANSP. E TRÂNSITO LTDA – TEL.: 3235-9131
007 – FORÇA S. COMÉRCIO E SERVIÇOS LTDA – TEL.: 3323-0853
008 – FRJ INFORMÁTICA LTDA – TEL.: 3200-3971
009 – FUNDAÇÃO DE APOIO À EDUC., PESQ. DESENV. TEC.E CIENT. DO CEFETES 3323-5525
010 – FATEQ SERVIÇOS INDUSTRIAIS LTDA – TEL.: 3225-2116
011 – FETTRANSPORTES – FED. DAS EMPRESAS DE TRANSP. ROD. ES – TEL: 3334-6641
012 – FUNDAÇÃO N.S. DA PENHA DO ESP. SANTO (RÁDIO AMÉRICA) – TEL.: 3322-0082
013 – FURNAS – CENTRAIS ELÉTRICAS S.A.
014 – FONE MÓVEL COMUNICAÇÕES CELULARES LTDA
015 – FL PROJETOS ESTRUTURAIS LTDA
016 – FERNNATS ESTUDOS E PROJETOS S.C.
017 – FIBRASA – IND.E COM. DE FIOS E EMBALAGENS S/A – TEL.: 3228-0655
018 – FIRMA FLÁVIA PROJETO DECORAÇÃO E REPRES. LTDA
019 – FUNDAÇÃO VALE DO RIO DOCE – FVRD
020 – FUNDAÇÃO CECILIANO ABEL DE ALMEIDA – TEL.: 3227-5164
021 – FLEXIBRÁS
022 – FAMETAL MONTAGENS E SERVICOS LTDA – TEL. 3318—5873
023 – FARMÁCIA DE MANIPULAÇÃO DOSE CERTA LTDA – ME – TEL.: 3289-1257

LETRA G

001 – GRANVITUR FRETAMENTO E TURISMO LTDA – TEL.: 3322-3311
002 – GAIA AMBIENTAL E SERVIÇOS LTDA – TEL.: 3337-0066
003 – GTEC TOPOGRAFIA E GEOPROCESSAMENTO LTDA – (27) 3270-2873
004 – GAIA IMPORTAÇÃO E EXPORTAÇÃO LTDA – TEL.: (27) 3373-2811
005 – GRANITOS DESTAK LTDA-ME – TEL.: 3328-5833
006 – GABRIELA H. CAMPO DAL'ORTO – TEL.: 3315-6832

007 – G.H. CONSTRUTORA E INCORPORADORA LTDA – TEL.: 3324-6133
008 – GRANITOS NOGUEIRA LTDA – TEL.: 3243-1352
009 – GRAFFIA URBANA PLANEJAMENTO E CONSULTORIA LTDA – TEL: 3345-0278
010 – GMR MARKETING E ARQUITETURA LTDA – TEL.: 3229-6655
011 – GEOTEC ENGENHARIA LTDA
012 – GEMINI PROJETOS INTEGRADOS LTDA
013 – GLAUCIO LIMA ARQUITETURA E CONSTRUÇÃO LTDA
014 – GELRE - CENTRAL DE ESTÁGIOS AGENTE DE INTEGRAÇÃO LTDA
015 – GISELA HERKENHOFF MESQUITA HADDAD
016 – GREGÓRIO REPSOLD ARQUITETOS ASSOCIADOS S/C LTDA
017 – GALWAN CONST. E INCORP. LTDA – TEL. 3329—0855
018 – GERDAU AÇOMINAS S/A

LETRA H

001 – HP COMÉRCIO HIDRAULICA E PNEUMÁTICA LTDA – TEL.: 3238-9000
002 – HANOVER BRASIL LTDA – TEL.: (71) 369-1350
003 – HOSPITAL METROPOLITANO LTDA – TEL.: 3328-5499
004 – HANNA COM. IND. LTDA – TEL.: 3336-7675
005 – HIPER EXPORT TERMINAIS RETROPORTUÁRIOS LTDA – TEL.: 3326-7666
006 – HC – ESTRUTURAS E CONSULTORIA LTDA – TEL.: 3345-8175
007 – HP SERVIÇOS LTDA-ME – TEL.: 3327-9900
008 – HABITAPLAN EMPREENDIMENTOS E PARTICIPAÇÕES LTDA
009 – HOTEL PRAIA SOL S/A
010 – HABITARE DECORAÇÃO E PROJETOS LTDA
011 – HIEST ASSESSORIA LTDA – TEL.: (31) 3474-0172
012 – HABITAR CONST. E INCORP. LTDA – TEL. 3289--1277

LETRA I

001 – INCOSPAL CONSTRUÇÕES PRÉ-FABRICADAS S/A – TEL.: 3348-6550
002 – IDESEES – INSTITUTO DE DESENV. SOCIAL DO ESP. SANTO
003 – INSTITUTO EXCELENCE DE VALORIZAÇÃO AO JOVEM – TEL.: 3317-7602
004 – INSTITUTO EUVALDO LODI – IEL
005 – INSTITUTO CRIAÇÃO
006 – INSTITUTO GÊNESIS – IG
007 – IBEZA INCORPORADORA E CONSTRUTORA LTDA – TEL.: 3200-3456
008 – ICRO ROLAMENTOS LTDA – TEL.: 3215-0900
009 – INCOPAR – INCORPORAÇÃO E PARTICIPAÇÃO LTDA – TEL.: 3225-3111
010 – ITAPÉ CONSTRUTORA E INCORPORADORA LTDA – TEL.: 3235-9555
011 – IDEAR ARQUITETURA E CONSULTORIA LTDA TEL.: 3219-0574
012 – ITAMETAL COMERCIAL LTDA – TEL.: 3341-3449
013 – IPAMV – INSTIT. DE PREV. DOS SERV. DO MUN. DE VITÓRIA – TEL.: 3223-7533
014 – INFORVIX COMÉRCIO E MANUTENÇÃO LTDA – TEL.: 3324-3407
015 – IDAF – INSTITUTO DE DEFESA AGROPECUÁRIA E FLORESTAL DO E.S. – 3222-6766
016 – INSTITUTO SERRANO DE ENSINO – TEL.: 3328-8555
017 – INTERLINK INFORMAÇÕES LTDA – TEL.: 3335-9911
018 – IPAJM – INSTITUTO DE PREVID. E ASSIST. JERÔNIMO MONTEIRO – TEL.: 3381-3642
019 – I.M. ENGENHARIA LTDA – TEL.: (27) 3340-0778
020 – IDEAL INSTITUTO – TEL.: 3229-6751
021 – ISH CONSULTORIA & ASSESSORIA LTDA – TEL.: 3324-9010

022 – IDEALE – PROJETOS E ENGENHARIA LTDA
023 – IMABOL – INSTALAÇÃO E MANUTENÇÃO DE BOMBAS LTDA
024 – IMECAL – FABRICAÇÃO E SERVIÇOS LTDA
025 – INTERFACE COM. REP. E SERVIÇOS LTDA
026 – IMAQ DO BRASIL – IND. MÁQUINAS LTDA
027 – IMETAME METALMECÂNICA LTDA
028 – INSTITUTO JONES DOS SANTOS NEVES – TEL.: 3227-5044
029 – ITABLOCO IND. COM. E SERVIÇOS LTDA
030 – IDÉIAS IMPORTADORA E EXPORTADORA LTDA – TEL.: 3327-8123
031 – IBM BRASIL
032 – IPESSA - IND. DE PAPEL ESP. SANTO S.A.
033 – INFORMÍDIA TECNOLOGIA LTDA
034 – INMARSA INCORPORADORA MAR LTDA
035 – IMEC – IND. MEC. COM. LTDA
036 – INDÚSTRIA MECÂNICA BALDO LTDA
037 – I.G. PINHEIRO (ARTESANATO BRASIL)
038 – ITAUTEC INFORMÁTICA S/A
039 – INBRAC VITÓRIA S.A. – TEL.: 3241-1311
040 – IND. E COM. IPANEMA LTDA – TEL. 3339—3742
041 – IMAFAR – TEL.: 3381-6080
042 – ICRO TECNOLOGIA E PRODUTOS PARA MANUTENÇÃO LTDA – TEL.: 2123-4200

LETRA J

001 – JUSTIÇA FEDERAL DE PRIMEIRA INSTÂNCIA – SEÇÃO JUDICIÁRIA DO ES - 3331-4007
002 – J.F. MÁQUINAS LTDA – TEL.: 3225-5211
003 – JDJ – PRESTAÇÃO DE SERVIÇOS DE ENGENHARIA LTDA – TEL.: 3315-0645
004 – JG DANTAS ARQUITETURA E CONSTRUÇÃO CIVIL LTDA – TEL.: 3227-6256
005 – JAB CONSTRUTORA LTDA – TEL.: 3345-7748
006 – JBM SERVIÇOS E REPRESENTAÇÕES LTDA – TEL.: 3338-2290
007 – JOSÉ PAULO FERREIRA – ME – TEL.: 3225-4682
008 – J.R. CONST. TRANSP. E COM.LTDA
009 – J.D.R. VITÓRIA EQUIPAMENTOS S.A
010 – JMS CONSTRUÇÕES REFORMAS E REPRESENTAÇÕES LTDA
011 – JOSÈ LUIZ MOREIRA COLIGACÃO ME -- TEL. 3324—1462
012 – JEGRAM COM. DE GRANITOS E MÁRMORES LTDA – TEL.: 3219-7881

LETRA K

001 – KOMECS METALMECÂNICA LTDA – TEL.: 3328-0386
002 – KENNEDY PCR VIANNA (ARKTETO)
003 – KAEME – EMPREENDIMENTOS E CONSULTORIA LTDA – TEL.: 3349-9142

LETRA L

001 – LA TECNOLOGIA LTDA – TEL.: 3322-7888
002 – LAMP PRODUTOS HOSPITALARES LTDA – TEL.: 3325-7523
003 – LOBECK AUTOMAÇÃO E SERVIÇOS LTDA – TEL.: 3299-5215
004 – LINEWARE TELEINFORMÁTICA LTDA – TEL.: 3345-2640
005 – LETTERA EDITORAÇÃO ELETRÔNICA LTDA – TEL.: 3325-0445
006 – LAUDOTEC ASSESS. EM SEG. E SAÚDE OCUPACUONAL LTDA TEL.: 3222-2085

007 – LIS URBANIZAÇÃO E CONSTRUÇÕES LTDA – TEL.: 3252-3699
008 – SENAC SERVIÇO NACIONAL DE APRENDIZAGEM COMERCIAL – TEL.:
3325-8222
009 – LEXTECH TECNOLOGIES DO BRASIL LTDA – TEL.: 3324-9014
010 – LIMAQ – LINHARES MÁQUINAS LTDA – TEL.: 3371-9600
011 – LEGNO MARCENARIA LTDA – ME – TEL.: 3225-8277
012 – LUMAM CONSTRUÇÃO E CONSERVAÇÃO LTDA
013 – LEVI BALBINO DA SILVA – ME
014 – LAMIFLEX LAMINAÇÃO DE METAIS LTDA
015 – LITTIG ENGENHARIA LTDA
016 – LIDER MATERIAIS ELÉTRICOS LTDA
017 – LORENDATA COMPUTADORES LTDA
018 – LOBATO MARMORES E GRANITOS LTDA
019 – LESTE BRASILEIRA IMPORTADORA E EXPORTADORA LTDA
020 – LORENTE ENGENHARIA E CONSTRUÇÕES LTDA
021 – LEMGRUBER E FERNANDES LTDA – TEL.: 3327-9900
022 – LSX ENGENHARIA LTDA – TEL.: 3239-9637

LETRA M

001 – METALURGICA LOBO LTDA – TEL.: (27) 3763-2132
002 – METÁLICA ENGENHARIA LTDA – TEL.: 3237-0828
003 – META METAL IND. E COM. LTDA – TEL.: 3338-6285
004 – MGP MARM GRANITOS PEDRAS DEC. LTDA – TEL.: 3328-3020
005 – MATTOS E MATTOS LTDA – TEL.: 3223-6460
006 – MINASCONTROL EQUIPAMENTOS E SISTEMAS LTDA – TEL.: (31) 3411-
9112
007 – MECATEL PRODUTOS INDUSTRIAIS LTDA – TEL.: 3338-9191
008 – MULTICONECTA SOLUÇÕES EM INFORMÁTICA LTDA – TEL.: 3200-3740
009 – METROLÓGICA COM. SERV. E MONTAGENS INDUSTRIAIS LTDA _ TEL.:
3328-3327
010 – MOISES SIST. DE SEG.E ALARMES CONTRA ARROMB (AYKROM – S/C)
3222-5331
011 – MW/CS CONSULTORIA LTDA - TEL.: 3224-3711
012 – MARINER SERVIÇOS SUBAQUATICOS LTDA – TEL.: 3327-0599
013 – MUNDI SERVIÇOS AUX.DE TRANSP.AÉREOS LTDA – TEL.: 3327-6491
014 – MARCA CONSTRUTORA E SERVIÇOS LTDA – TEL.: 3337-7748
015 – MACEDO LACERDA ENGENHARIA LTDA – TEL.: 3337-5884
016 – MATRICIAL ENGENHARIA E CONSTRUÇÕES LTDA – TEL.: 3252-4231
017 – MARTIN ENGINEERING LTDA – TEL.: 3348-2991
018 – METALURGICA CARAPINA S/A – TEL.: 3327-0066
019 – MILLS DO BRASIL ESTRUTURAS E SERVIÇOS LTDA – TEL.: (21) 474-2780
020 – MULTISOM SERVIÇOS DE AUDIO LTDA – TEL.: 3222-4000
021 – MONTEC MONTAGEM CONST. IND. E COM. LTDA – TEL.: 3348-2350
022 – MVA IND. E COM. LTDA – TEL.: 3348-0522
023 – METALPRESS S/A
024 – METACON ENGENHARIA LTDA
025 – MAXPLAN PLANEJAMENTO E CONSTRUÇÃO LTDA
026 – MD SISTEMAS DE COMPUTAÇÃO LTDA
027 – MARTINELLI ENGENHARIA LTDA
028 – MAZZINI GOMES CONSTR. E INCORP. LTDA
029 – MONTREAL ENGENHARIA S/A
030 – MARC – COM. REPRESENTAÇÕES LTDA

031 – MATRIZ IMÓVEIS LTDA
032 – MARFRAN CONSULTORIA E TREINAMENTO DE PESSOAL LTDA
033 – MONASTEC LTDA
034 – MORAR CONSTRUT. E INCORPORADORA LTDA
035 – MULTITEX MULTITERMINAL DE EXPORTAÇÃO LTDA
036 – MICRO PIXEL INFORMÁTICA LTDA
037 – MACTEC MÁQUINAS PESADAS S/A
038 – MAAM ENGENHARIA S/C LTDA
039 – MAPELLI DO BRASIL S/A
040 – METALÚRGICA UNIÃO LTDA
041 – A MADEIRA IND. E COMÉRCIO LTDA
042 – MASCARENHAS BARBOSA ROSCOE S/A – CONSTRUÇÕES
043 – MADELUZ TRANSFORMADORES LTDA
044 – METALOSA IND. METALÚRGICA S/A
045 – MW ENGENHARIA COM. E EMPREENDIMENTOS IMOBILIÁRIOS LTDA
046 – MINERAÇÃO NEMER LTDA
047 – MDM ARQUITETURA E PROJETOS TÉCNICOS LTDA
048 – MASSAS ALIMENTÍCIAS FIRENZE LTDA
049 – METALÚRGICA MACIR LTDA
050 – METALÚRGICA ANDRADE LTDA
051 – METRON ENGENHARIA LTDA
052 – MAPLAN AEROLEVANTAMENTOS S.A – TEL.: 3223-2188
053 – MONTECH MONTAGEM E INSTALAÇÕES – TEL.: 3200-4077
054 – MS ENGENHARIA LTDA – TEL.: 3314-4599
055 – MENEZES BASTOS COM. E SERVIÇO LTDA – TEL.: 3327-2900
056 – METALÚRGICA BALDO LTDA – TEL.: 3243-1455
057 – MUTUA ENGENHARIA E MANUTENÇÃO LTDA – TEL.: 3323-4775

LETRA N

001 – NORPEL – PELOTIZAÇÃO DO NORTE S/A – TEL.: 3335-5652
002 – NET LINK INFORMÁTICA LTDA
003 – NTL NOVA TECNOLOGIA LTDA
004 – NONUS ELETRÔNICA LTDA
005 – NORTE SUL LEVANTAM. E EXECUÇÃO DE SERV. TOPOGRÁFICOS LTDA
006 – NOVA TÉCNICA ELETRÔNICA E COMÉRCIO LTDA
007 – NÚCLEO EMPREENDIMENTOS DE ENGENHARIA LTDA
008 – NYGER DIST. COM. E REPRESENTAÇÕES LTDA
009 – NEWLAMPS IND. COM. DE EQUIP. IND. LTDA
010 – NM SERVIÇOS BRASIL LTDA – TEL.: 3333-4768/3333-5605

LETRA O

001 – OFFICINA DO CELULAR LTDA – TEL.: 3325-9441
002 – O FORTE DOS PARAFUSOS E FERRAMENTAS LTDA – TEL.: 3200-8484
003 – OBRA DO CONDOMÍNIO DO EDIFÍCIO COLINA DA PRAIA – TEL.: 3200-3579
004 – OF. CARAN – PROJETOS CONSULT. E PLANEJAMENTO – TEL.: 3325-7054
005 – ORION ENGENHARIA LTDA – TEL.: 3238-0790
006 – OFÍCIO DE ARQUITETOS E CONSTRUTORES LTDA
007 – OFICINA DE CAD. LTDA
008 – OMNIFARIOUS LTDA – TEL.: (27) 3319-3000

LETRA P

001 – PHARMACIA CAMOMILA LTDA-ME – TEL.: 3200-4242

002 – PETRA ENGENHARIA LTDA – TEL.: 3337-7996
003 – PINTURAS YPIRANGA LTDA - TEL.: 3348-2919
004 – PRETTI ARQUITETURA E ENGENHARIA LTDA – TEL.: 3229-1133
005 – PROJETUS TRÊS PROJETOS E DECORAÇÕES LTDA – TEL.: 3314-2911
006 – PREDITIVA ENGENHARIA SUL LTDA – TEL.: (41) 345-3661
007 – PEDRA E CAL ENGENHARIA LTDA – TEL.: 3349-0022
008 – PTR ENGENHARIA LTDA – TEL.: 3337-3123
009 – PROCOMP INDUSTRIA ELETRÔNICA LTDA – TEL.: 3222-2077
010 – PIANNA COM. IMP. EXP.LTDA – TEL.: 3223-9711
011 – PABLO MARTINS BOURGUIGNON – ME – TEL.: 3289-0889
012 – PETROBRAS – PETRÓLEO BRASILEIRO S/A
013 – PENEDO SOM E IMAGEM LTDA – TEL.: 3227-1322
014 – PROGRAMAS HABITACIONAIS E CONSTRUÇÕES LTDA – TEL.: (31) 3281-2133
015 – PH – COMÉRCIO DE PRODUTOS HOSPITALARES LTDA – TEL.: 3337-8388
016 – PROJEL INSTALAÇÕES E MONTAGENS LTDA – TEL.: 3328-7368
017 – PRECOL PREMOLDADOS E CONSTRUÇÕES – TEL.: 3328-0922
018 – PROSEGUR BRASIL S/A – TRANSP. DE VOLUMES E SEGURANÇA – TEL.: 3338-3330
019 – PLENO AR REFRIGERAÇÃO LTDA-ME – TEL.: 3200-2588
020 – POLÍGONO ARQUITETURA E ENGENHARIA LTDA – TEL.: 3345-6636
021 – PARANASA ENGENHARIA E COMÉRCIO S/A – TEL.: 3348-2966
022 – PERINI'S SERVIÇOS E CONSTRUÇÕES LTDA – TEL.: 3228-0015
023 – P&R SECURITY SYSTEM LTDA – TEL.: 3315-9006
024 – P.J. RODRIGUES ENGENHARIA E SERVIÇOS LTDA – TEL.: 9981-8012
025 – PREFEITURA MUNICIPAL DE FUNDÃO – TEL.: (27) 3267-1130
026 – POINTER ENGENHARIA E CONSTRUÇÕES LTDA – TEL.: 3322-8444
027 – PAULO SCHEPPA DE SOUZA – ME – TEL.: 3323-2915
028 – POLARIS INFORMÁTICA LTDA – TEL.: 3227-2375
029 – PARTNER ENGENHARIA LTDA – TEL.: 3325-4036
030 – PROVÍNCIA FRANCISCANA DA IMACULADA CONCEIÇÃO DO BRASIL – 3329-1266
031 – PRODEST - EMPRESA DE PROCESSAMENTO DE DADOS DO ESP. SANTO – 3324-1233
032 – PRED – SERVICE MANUTENÇÃO INDUSTRIAL LTDA – TEL.: 3337-5977
033 – PRODER PROJETOS E COPIADORA – ME
034 – PITANGA MINERAÇÃO LTDA
035 – PAM ENGENHARIA E EMPREENDIMENTOS IMOBILIÁRIOS LTDA
036 – PORTO VITÓRIA IMPORT. E COM. LTDA
037 – PROAD S/A
038 – PREMOLDADOS NOSSA SENHORA DE FÁTIMA LTDA-ME
039 – PRESOLD ENGENHARIA LTDA
040 – POLIMETAIS INDUSTRIAL E COMERCIAL LTDA
041 – PÓRTICO CONSTRUÇÃO E PAVIMENTAÇÃO LTDA
042 – POLITEX POLIDO TÊXTIL S/A
043 – PÓLIS CONSULTORIA E PROJETOS
044 – PREMIC ENGENHARIA LTDA
045 -- PROPLACO PROJETOS PLANEJ. E CONSULTORIA LTDA
046 – PROTOCON PROJETOS TOPOGRAFIA E CONSTRUÇÕES LTDA
047 – PROGETTARE – ANGELA M. DE ^a SANDRI E REGINA C. G. PINTO
048 – PREMOCAR PREMOLDADOS
049 – PARATODOS TRANSPORTE E TURISMO LTDA
050 – PONTAL COM. IND. E SERVIÇOS LTDA
051 – PROENG CONSTRUTORA E INCORPORADORA LTDA
052 – PROVETTI CONSTRUÇÕES E PROJETOS LTDA

053 – PREFEITURA MUNICIPAL DE BARRA DE SÃO FRANCISCO
054 – PREFEITURA MUNICIPAL DE AFONSO CLÁUDIO
055 – PREFEITURA MUNICIPAL DE CACHOEIRO DE ITAPEMIRIM
056 – PREFEITURA MUNICIPAL DE CARIACICA
057 – PREFEITURA MUNICIPAL DE DOMINGOS MARTINS
058 – PREFEITURA MUNICIPAL DE GUAÇUÍ
059 – PREFEITURA MUNICIPAL DE IBIRAÇU
060 – PREFEITURA MUNICIPAL DE ITAPEMIRIM
061 – PREFEITURA MUNICIPAL DE ITARANA
062 – PREFEITURA MUNICIPAL DA SERRA
063 – PREFEITURA MUNICIPAL DE VIANA
064 – PREFEITURA MUNICIPAL DE VIÇOSA
065 – PREFEITURA MUNICIPAL DE VILA VELHA
066 – PREFEITURA MUNICIPAL DE VITÓRIA
067 – POLIENG ENGENHARIA LTDA – TEL.: 3324-3488
068 – POWER TECH ENGENHARIA LTDA – TEL.: 3337-2300
069 – PLENA PROJETOS ESTRUTURAIS – TEL.: 3235-1254
070 – PRESINTEL – TEL.: 3256-1785
071 – PEGORETI ENGENHARIA LTDA – TEL.: 3328-4122
072 – PROJEST PROJETO ECONSULTORIA ESTRUTURAL LTDA – TEL.: 3227-7010
073 – PETERMAQ LOCAÇÃO DE MÁQUINAS LTDA – TEL.: 3244-2199

LETRA Q

001 – QUARTZO CONSULTORIA E SISTEMAS LTDA – TEL.: 3315-7805
002 – QAP/QRV – IND.COM.ASS.TÉC. EM RÁDIOCOMUNICAÇÕES LTDA-ME – 3322-2135
003 – QUALIMEC INDUSTRIAL E COMERCIAL LTDA
004 – QUASAR SUPRIMENTOS E COMPUTADORES LTDA
005 – QUALITÁ EMPREENDIMENTOS LTDA
006 – QUIMIPLAN ANÁLISES E CONSULTORIA LTDA – TEL.: 3229-1013

LETRA R

001 – REALCE CONSTRUTORA LTDA – TEL: 3216-6796
002 – RIC – TECNOLOGIA LTDA – TEL: 3337-1195
003 – REFRISA – REFRIGERAÇÃO SACRAMENTO LTDA – TEL: 3327-2110
004 – RIDVIX EMPREENDIMENTOS E CONSTRUÇÕES LTDA – TEL: 3227-5451
005 – RÁDIO MOBILE TELECOMUNICAÇÕES LTDA – ME – TEL: 3200-4116
006 – RECILAR SERVIÇOS AMBIENTAIS & ANALITICOS LTDA – ME – TEL: 3250-1805
007 – RC CAD PROJETOS LTDA – TEL: 33230-1614
008 – REFRISUPER LTDA – ME – TEL: 3314-4489
009 – RL COPY COMERCIO E REPRESENTAÇÕES LTDA – TEL: (24)3733-1464
010 – RS CONSTRUTORA E INCORPORADORA LTDA – TEL: 3200-3535
011 – RBS TECNOLOGIA DA INFORMAÇÃO LTDA – TEL: 3325-2650
012 – RÁDIO E TELEVISÃO ESPIRITO SANTO RTV/ES
013 – RIMO INDUSTRIA DE MÓVEIS E COMERCIO LTDA – TEL: (27) 3200-6555
014 – RIVERO COM. E EMPREENDIMENTOS LTDA – TEL.: 3225-6636
015 – RÁDIO GAELA LTDA – TEL.: (27) 3261-0983
016 – RCR COM. E REPRESENTAÇÕES LTDA – 3345-7007
017 – REFRAMAX LTDA – TEL.: 3228-0637
018 – RECONCRETO ENGENHARIA LTDA
019 – RENON ENGENHARIA LTDA

020 – RAQUEL TONINI ARQUITETURA E PROJETOS LTDA
021 – RAMOS E LIMA LTDA-ME
022 – RITA MALTA DEC. COM. E REPRESENT. LTDA
023 – RÁDIO DIFUSORA DE CARIACICA LTDA
024 – R. SARMENTO PROJETOS EXEC. DE OBRAS LTDA
025 – RDJ ENGENHARIA LTDA
026 – ROCKS ASSSIST. TÉCNICA E COMÉRCIO LTDA
027 – REALCAFÉ SOLÚVEL DO BRASIL S/A
028 – REPRODUZ COPIADORAS LTDA – TEL.: 3229-6921

LETRA S

001 – SECRETARIA DE ESTADO DA EDUCAÇÃO E ESPORTES – TEL: 3137-3618
002 – SEALA ARQUITETURA – 3235-1309
003 – SUPORTE CENTRO DE QUALIFICAÇÃO PROFISSIONAL – TEL – 3082-4009
004 – SETORNO INDUSTRIA MECÂNICA LTDA – TEL: 3222-1203
005 – SELMAQ AQUIPAMENTOS ELETROMECAÑNICOS LTDA – 3226-3192
006 – SO3 – TEL: 32002290
007 – SOLO-FUNDAÇÕES E GEOTECNIA S/C LTDA – TEL:3225-0622
008 – SPASSO PROJETOS E DECORAÇÕES LTDA – TEL: 3227-9803
009 – SOLESA SOLUÇÕES ESTRUTURAI S/A – TEL: 3346-2812
010 – SD POLTRONIERI-ME – TEL: 3081-1800
011 – SP INFORMÁTICA LTDA – TEL: 3325-4438
012 – SENSON COMERCIAL ELETRICA LTDA – TEL: 3337-6380
013 – SIMÕES TRANSPORTES E SERVIÇOS LTDA – TEL: 3239-3960
014 – SILVIA MACHADO LOUZADA ME – TEL: 3322-7180
015 – SESC – SERVIÇO SOCIAL DO COMÉRCIO – TEL: 3222-0522
016 – SOLO BRITA ENGENHARIA LTDA – TEL: 3338-7365
017 – SUNSET – SERVIÇOS DE VIAGEM E TURISMO LTDA – TEL: 3325-1723
018 – SISMA COMERCIO E SERVIÇOS LTDA – TEL: 32008890
019 – SECRETARIA DE ESTADO DA SEGURANÇA PUBLICA DO ES – TEL: 3222-8144
020 – SINASEFE – SEÇÃO SINDICAL VITÓRIA-ES – TEL.: 3322-1946
021 – SERRABETUME ENGENHARIA LTDA – TEL.: 3328-7400
022 – SELG ENGENHARIA LTDA – ME – TEL.: 3326-3253
023 – S/A MINERAÇÃO DA TRINDADE – SAMITRI – TEL.: 3325-3688
024 – SANVES PISOS E REVESTIMENTOS ESPECIAIS LTDA – TEL.: 3326-5657
025 – STONENGE CONSULT. E PROJETOS DE ENGENHARIA LTDA – TEL.: 3345-6758
026 – SPECTRO ENGENHARIA LTDA
027 – SUPORTE COMPUTADORES E SISTEMAS LTDA
028 – SOCIEDADE CIVIL CASAS DE EDUCAÇÃO
029 – STOCKLER SIMÕES ENGENHARIA E CONSTRUÇÃO LTDA
030 – SINUS SERVIÇOS COM. E REPRESENTAÇÕES LTDA
031 – SMTC – IND. COM. E SERV. LTDA – ME
032 – SAI SEG. INT. E ASSESSORIA LTDA
033 – SAGITARIUS IND. E COMÉRCIO LTDA
034 – SISTEMA DE AUTOMAÇÃO S/A
035 – SPASSU INFORMÁTICA LTDA
036 – STAN – FUNDAÇÕES E CONSTRUÇÕES CIVIS LTDA
037 – SECRETARIA DO ESTADO DA FAZENDA
038 – SCITOP – SOCIEDADE CIVIL DE TOPOGRAFIA E PROJETOS LTDA
039 – SAMARCO MINERAÇÃO S/A
040 – SOERCEL CONSTRUÇÕES E MONTAGENS LTDA
041 – SANTA MARIA ENGENHARIA LTDA
042 – SCALA ARQUITETURA S/C LTDA

043 – SHS DO BRASIL
044 – SIDERAL IND. E COM. LTDA
045 – SERPROM ENGENHARIA LTDA
046 – SERVIÇO AUTONOMO DE ÁGUA E ESGOTO
047 – S/A INDÚSTRI VOTORANTIM
048 – SS PROJETOS E CONSTRUÇÕES LTDA
049 – SAMBRA DO ESP. SANTO MÁRMORES E GRANITOS S/A
050 – SECRETARIA DE ESTADO DA ADMINISTRAÇÃO E DOS REC. HUMANOS
051 – SECRETARIA DE ESTADO DA JUSTIÇA E DA CIDADANIA – SEJUC
052 – SECRETARIA DE ESTADO DOS TRANSPORTES E OBRAS PÚBLICAS
053 – SECRETARIA DE ESTADO DA AÇÃO SOCIAL
054 – SEIVA CONSTRUTORA E URBANIZADORA LTDA
055 – SCHEYLA CRISTINA CANCIAN PIMENTEL ME – TEL.: 3226-6172
056 – SIEMENS SERVIÇOS TÉCNICOS LTDA – TEL.: (41) 341-5833
057 – SOFLES ENGENHARIA LTDA – TEL.: 3348-2910
058 – STEIN TELECOM LTDA – TEL.: (045) 226-2050
059 – SPARFAZ PRODUTOS E SERVIÇOS METALÚRGICOS LTDA – me – TEL.:
3326-4144
060 – SIEMENS LTDA – TEL.: 3333-5750
061 – SEW EURODRIVE BRASIL LTDA – TEL.: 6489-9074/6489-9079
062 – SEVIX CONSTRUÇÕES E MONTAGENS LTDA – TEL.: 3032-4359
063 – STEIN TELECOM LTDA – TEL.: (40) 226-2059
064 -- SERTEL SERVIÇOS TÉCNICOS LTDA – TEL.: 3222-3425

LETRA T

001 – TEKNICO ARQUITETURA S/C LTDA – TEL: 3325-3884
002 – TERVAP PITANGA MINERAÇÃO E PAVIMENTAÇÃO – TEL.: 3348-6550
003 – TANGARÁ IMPORTADORA E EXPORTADORA – TEL.: 3399-5900
004 – TECH VIT COM. E SERVIÇOS LTDA – TEL.: 3345-6009
005 – TECPLAN SERVIÇOS LTDA – TEL.: (27) 3256-1022
006 – TVV – TERMINAL DE VILA VELHA S/A
007 – TLW TRANSPORTES E LOGÍSTICA WEB LTDA – TEL.: 3328-3141
008 – TECNOTRADE ASSESS. E GERENCIAMENTO LTDA – TEL.: (21) 3322-5713
009 – TELEMAPI TELECOMUNICAÇÕES E SERVIÇOS LTDA-ME – TEL.: 3289-
1649
010 – TECMARAM CONSULT. E PLANEJAMENTO LTDA – TEL.: 3325-2715
011 – TRIBUNAL REGIONAL ELEITORAL DO ESPÍRITO SANTO
012 – TN INDUSTRIAL S/A – TEL.: 3339-8800
013 – TUCURUI IND. E COM. DE MÓVEIS E ESQUADRIAS LTDA – TEL.: 3200-8177
014 – TOP SERVICE LTDA (MATTOS E MATTOS LTDA) – TEL.: 3223-6460
015 – TEOBRAS – PROJETOS CONSTRUÇÕES E SERVIÇOS LTDA – TEL.: 3235-
2460
016 – TECNOLÍNEA ENGENHARIA LTDA – TEL.: (27) 3264-3905
017 – TEMPO ENGENHARIA LTDA – TEL.: 3227-5509
018 – TENDÊNCIA CONSULTORIA EMPRESARIAL LTDA – TEL.: 3324-8847
019 – TECHCOM ENGENHARIA E CONSULTORIA LTDA – TEL.: 3235-7271
020 – TECNOLAR CONSTRUÇÕES COM. E IND. LTDA – TEL.: 3322-2229
021 – TRIBUNAL DE CONTAS DO ESTADO DO ESPÍRITO SANTO
022 – TRANSBRASIL S/A LINHAS AÉREAS
023 – TRACOMAL TERRAPL. CONSTRUÇÕES MACHADO LTDA
024 – TELETELCOM ELETRÔNICA DE VITÓRIA LTDA
025 – TELECOR REPRESENTAÇÕES LTDA
026 – TELECONCERT COM. REP. PREST. SERVIÇOS LTDA

027 – TYRESOLES DO ESPÍRITO SANTO S/A
028 – TELEVISÃO CAPIXABA LTDA
029 – TREINATEC TTRIN. E ASSIST. TÉC. EM MEC. LTDA
030 – TEXEN ENGENHARIA LTDA
031 - TELEFACE COMÉRCIO E CONS EM COMUNICAÇÃO DE DADOS
032 – TELECEL TELEINFORMÁTICA ELETRÔNICA E TELEFONIA LTDA
033 – TIMO ENGENHARIA LTDA
034 – TELLES CONSTRUÇÕES E INCPORPORAÇÕES LTDA
035 – TECNOLAB
036 – TOPCONS TOP. PLANEJAMENTO E CONSULTORIA LTDA
037 – TECNOCOOP INFORMATICA – COOP. TRAB. ASSST. TEC. EQTO. PROC. DADOS LTDA
038 - TECNOCOP INDUSTRIA E COMERCIO LTDA
039 – TERE ME TEC. REC. MAQ. ELET. LTDA
040 – TRACOMAL – TERRAPLANAGEM E CONSTRUÇÕES MACHADO LTDA
041 – TRIANGULO CONSTRUÇÕES E SERVIÇOS LTDA
042 – TERVAP PITANGA MINERAÇÃO E PAVIMENTAÇÃO LTDA – TEL.: 3348-6550
043 – TORA S.A. – TEL.: (27) 2121-9900

LETRA U

001 - UPLEVEL INFORMATICA LTDA – ME – TEL: 3328-5111
002 – URBAN ENGENHARIA E ARQUITETURA LTDA – TEL: 3299-4280
003 – U. L. QUIMICA E CIENTIFICA – TEL: 3327-0720
004 – UNIBRAS ALIMENTOS LTDA – TEL: 3336-6555
005 – UNISYS BRASIL LTDA
006 – UFES
007 – UNILAJE – MATERIAL DE CONSTRUÇÃO E PREMOLDADOS LTDA – ME
008 – UNIVERSAL CONSTRUÇÕES E INCORPORAÇÕES LTDA
009 – UNIPER INDUSTRIA E COMERCIO LTDA
010 – ULTRAMES – TECNOLOGIA E SERVIÇOS LTDA

LETRA V

001 – VIAÇÃO GRANDE VITORIA LTDA – TEL: 3322-3311
002 – VEXXA TECNOLOGIA E AUTOMAÇÃO LTDA – ME – TEL: 3337-9959
003 – VISEL VIGILANCIA E SEGURANÇA LTDA – TEL: 3328-2676
004 – VILA VIDEO CABO – TEL.: 3200-4300
005 – VIXWAY LTDA – TEL.: 3386-3376
006 – VIXDATA INFORMATICA LTDA – TEL.: 3200-3271
007 – VIRTUAL TECH LTDA – TEL.: 3381-2164
008 – VIAÇÃO TABUAZEIRO LTDA – TEL.: 3327-0555
009 – VIAÇÃO PRETTI LTDA – TEL.: 3200-2919
010 – VENAC – VEÍCULOS NACIONAIS LTDA – TEL.: 3346-7900
011 – VIAÇÃO SATÉLITE
012 – VIWA AUTOMÓVEIS LTDA
013 – VITÓRIA DIESEL S/A – TEL.: 3336-1899
014 – VIRTUOS ENGENHARIA E REPRESENTAÇÕES LTDA
015 – VILLA VITÓRIA PRODUÇÕES LTDA
016 – VEJA ENGENHARIA LTDA
017 – VOLSCAN DIESEL LTDA
018 – VULTEC VULCANIZAÇÃO TÉCNICA COM. E IND. LTDA
019 – VIPLAN VITÓRIA PLANEJ. E CONSULTORIA LTDA
020 – VIDSOM ELETRÔNICA LTDA
021 – VITOPAR COM. E REPRESENTAÇÕES LTDA

022 – VIAÇÃO CAPIXABA LTDA
023 – VERTICAL ENGENHARIA PROJETOS E CONSULT. LTDA
024 – VITÓRIAWAGEN S/A COM. E SERV. DE AUTOMÓVEIS
025 – VÃO LIVRE ARQUITETURA E URBANISMO LTDA
026 – VENT-LOGOS SISTEMAS LÓGICOS S/A
027 – VECTOR TECNOLOGIA LTDA – TEL.: 3229-3574
028 – VECTOR COM. E MANUTENÇÃO LTDA – TEL.: 3250-2342
029 – VITREL ENGENHARIA E REPRESENTAÇÕES LTDA – TEL.: 3200-2039
030 – VISA CONSTRUÇÕES E REPRESENTAÇÕES LTDA – TEL.: 3223-2516

LETRA W

001 – WVR SERV. AUX. DE TRANSPORTES AÉREOS LTDA – TEL.: 3327-2900
002 – W GUMZ ENGENHARIA COM. E REP. LTDA – TEL.: 3338-0382
003 – W & R CONSTRUÇÕES LTDA
004 – WISE INFORMÁTICA LTDA
005 – WINKER DENNER & ARQUITETOS
006 – WITER COELHO E CIA LTDA – TEL.: 3361-3877

LETRA Y

001 – YAHOO TURISMO S/A – TEL.: 3200-8112

LETRA Z

001 – ZANELATO & COSER LTDA – TEL.: 3289-7230
002 – ZAIDAN PRODUTOS ARQUITETÔNICOS LTDA – TEL.: 3327-2432
003 – ZANINE FILHO SERVIÇOS RÚSTICOS – TEL.: 3225-9132
004 – ZIGURAT PAISAGISMO LTDA – TEL.: 3324-3747