



IE – Configuração do navegador para acesso ao portal CAPES

| CLASSE DO DOCUMENTO | TÍTULO | CÓDIGO | REVISÃO (Nº/DATA) |
|---------------------------------|---|--------------------------|-------------------|
| PROCEDIMENTO | IE – Configuração do navegador para acesso ao portal CAPES | - | - |
| ELABORADO POR | APROVADO POR | LOCALIZAÇÃO DO DOCUMENTO | |
| Renan Freitas Almeida | | | |
| DESCRIÇÃO DA REVISÃO | | | |
| 01 – Elaboração da Documentação | | | |
| | | | |

Sumário

| | |
|---|----------|
| Sumário..... | 2 |
| 1. Objetivo..... | 3 |
| 2. Definições..... | 3 |
| 3. Descrição das Atividades..... | 3 |

1. Objetivo

Configurar o navegador para acessar o portal Capes.

2. Definições

Aplicação utilizada: Internet Explorer.

3. Descrição das Atividades

- Clique no menu “Ferramentas” do navegador, no menu que surge clique em “Opções da Internet”.

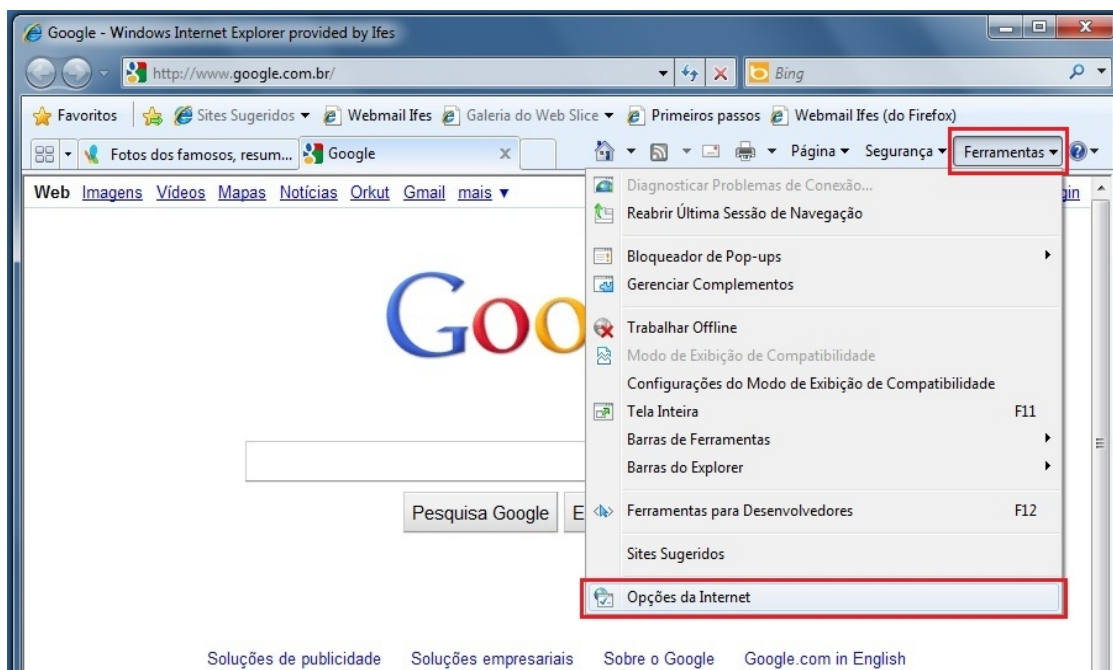

- Na janela aberta clique na aba “Conexões”

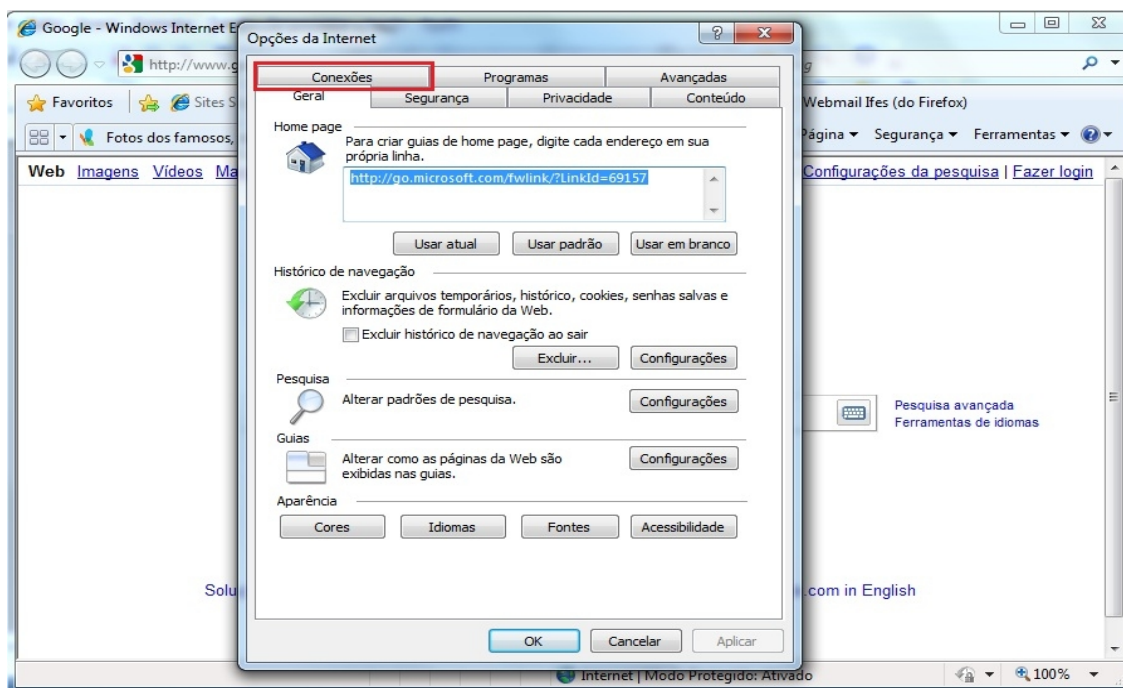

- Na aba “Conexões” clique em “Configurações da LAN”

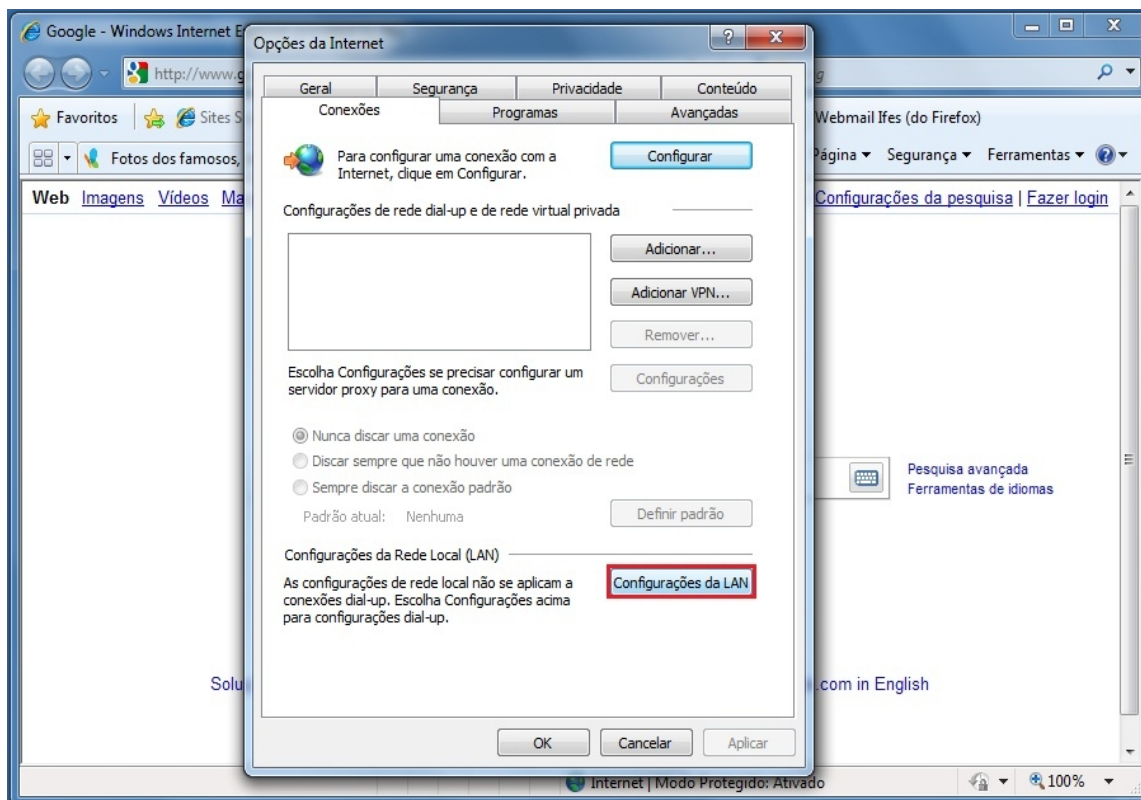

- Na janela aberta marque a caixa “Usar um servidor proxy para a rede local ...”

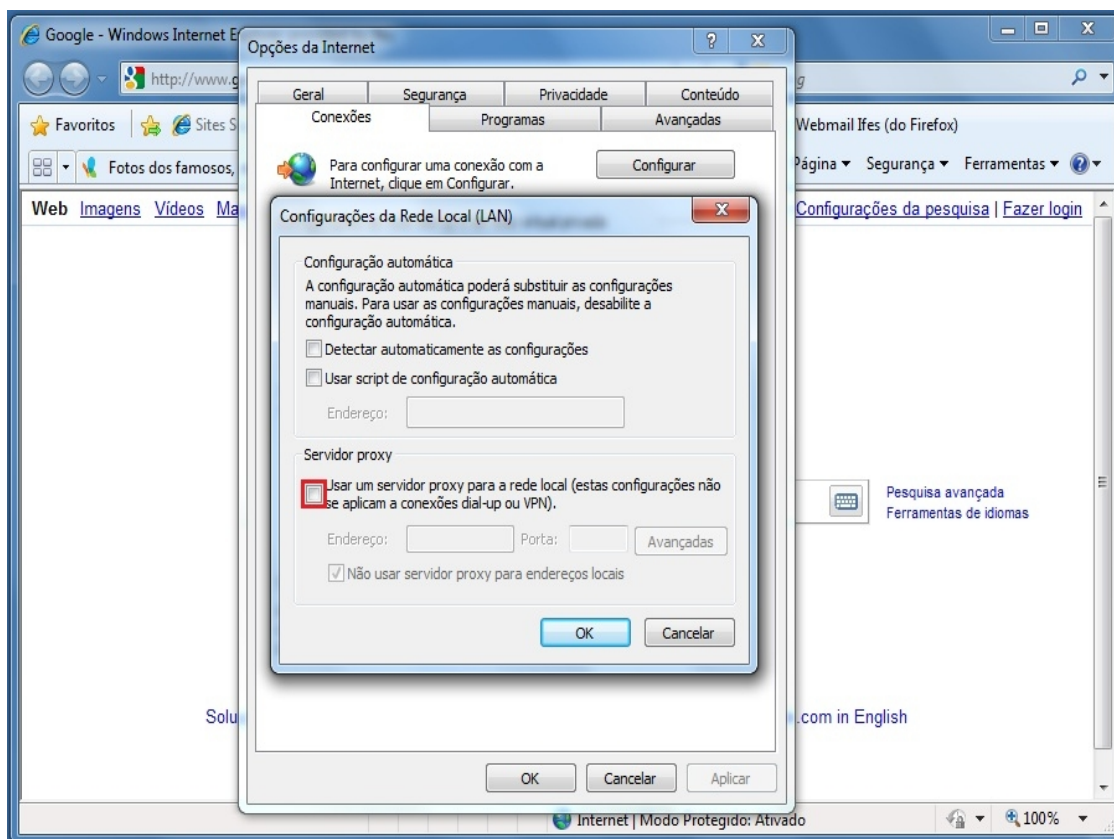

- Na janela aberta inserir o IP 201.39.122.6 na caixa “Endereço” e na caixa “Porta” inserir 8080 e marcar a caixa “Não usar servidor proxy para endereços locais” caso ainda não esteja marcada

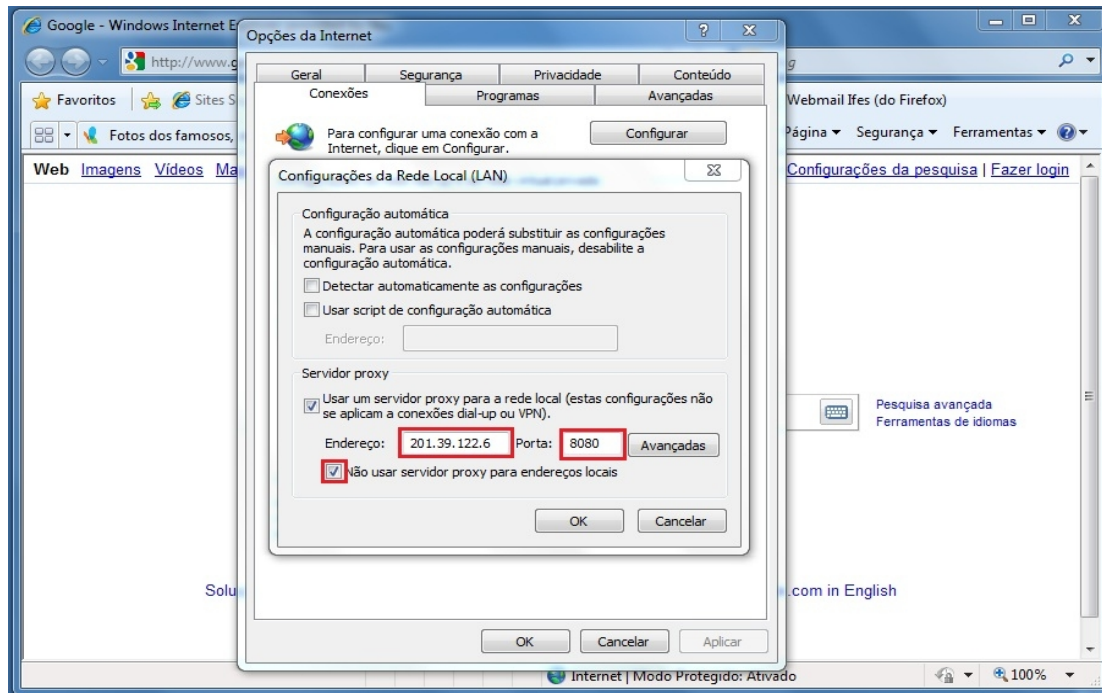

- Feito isso clique no botão “OK”

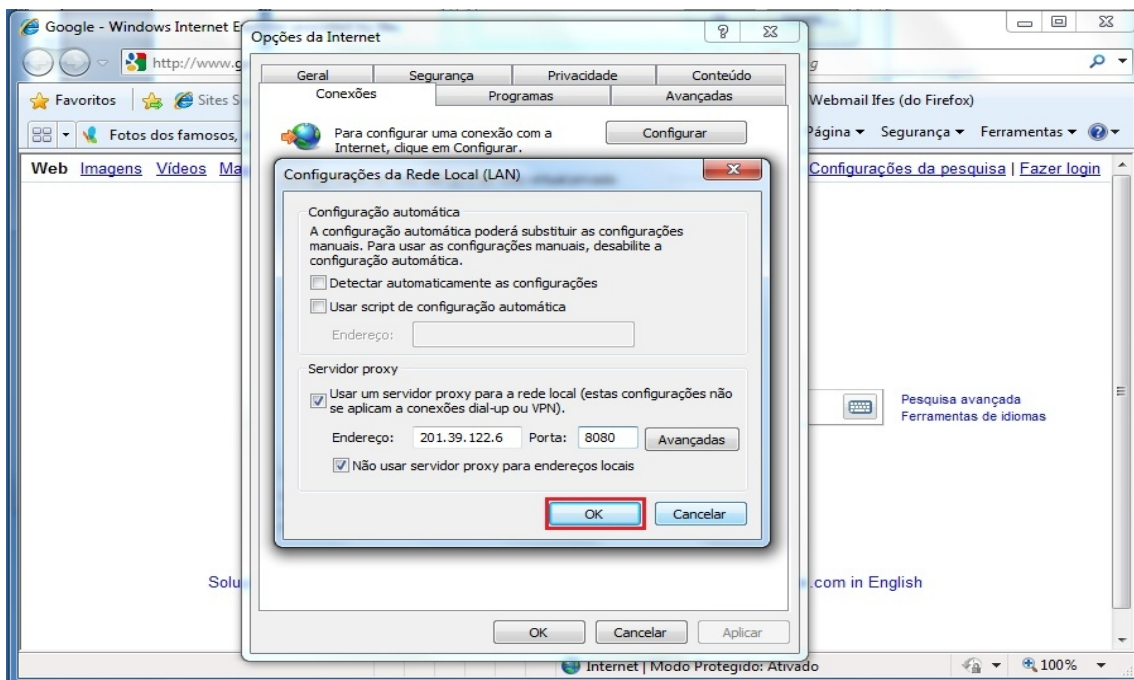

- Na janela que fica aparente clique em “OK”, após esse processo o proxy estará configurado.

